



18 th European Outdoor Archery Championships



VITTEL du 12/05/2008 au 17/05/2008

Final Ranking

RECURVE MEN

Rk.	Name	Country	N°	Cat.	Qual	1/32	1/16	1/8	1/4	1/2	Br.	Gold
1	TSYREPILOV Balzhinima	Russie	9900164	SHCL	647	112	105	113	107	109		112
2	IVASHKO Markiyanyan	Ukraine	9900061	SHCL	672	116	111	115	111	110		106
3	DOBROWOLSKI Rafal	Pologne	9900135	SHCL	652	112	112	105	110	104	109	
4	GIROUILLE Romain	France	9900276	SHCL	653	112	102	115	103	108	104	
5	GALIAZZO Marco	Italie	9900079	SHCL	658	110	108	112	104			
6	VALLADONT Jean-Charles	France	9900277	SHCL	653	112	110	113	102			
7	RIERA Raul	Espagne	9900198	SHCL	638	114	107	111	101			
8	POPOV Semion	République de Moldova	9900256	SHCL	635	107	106	110	94			
9	WILLS Alan	Grande-Bretagne	9900069	SHCL	643	108	114	113				
10	HRISTOV Yavor	Bulgarie	9900187	SHCL	651	110	109	112				
11	VAN DER HOFF Ron	Pays-Bas	9900031	SHCL	638	103	110	109				
	PIEPER Jens	Allemagne	9900140	SHCL	633	104	108	109				
	CUESTA Elias	Espagne	9900199	SHCL	659	112	104	109				
14	KRAVACEK Daniel	Slovaquie	9900247	SHCL	623	114	108	108				
	ZLENDER Matija	Slovénie	9900178	SHCL	626	112	100	108				
16	MARUSAU Mikalai	Bélarus	9900246	SHCL	638	112	110	105				
17	MORILLO Daniel	Espagne	9900197	SHCL	659	115	111					
18	ROHRBERG Sebastian	Allemagne	9900139	SHCL	647	112	107					
19	GODFREY Larry	Grande-Bretagne	9900068	SHCL	639	110	105					
	SATIR Serdar	Turquie	9900042	SHCL	636	110	105					
	PROC Jacek	Pologne	9900134	SHCL	657	107	105					
	VELIKOV Vencislav	Bulgarie	9900188	SHCL	629	106	105					
23	AUBERT Thomas	France	9900278	SHCL	663	112	104					
	SKALBERG Andreas	Suède	9900009	SHCL	619	110	104					
	ABRAMOV Andrey	Russie	9900166	SHCL	663	109	104					
26	NESTENG Baard	Norvège	9900014	SHCL	636	112	103					
	CHRISTODOULOU Constanti	Chypre	9900191	SHCL	624	112	103					
	DALL Niels	Danemark	9900295	SHCL	650	102	103					
29	HARTMANN Daniel	Allemagne	9900209	SHCL	657	113	102					
	MANSUKOSKI Antti	Finlande	9900103	SHCL	631	110	102					

31	PEART Michael	Grande-Bretagne	9900067	SHCL	648	109	101							
32	HUHTALA Juuso	Finlande	9900102	SHCL	629	104	93							
33	KUNDA Maxim	Bélarus	9900245	SHCL	657	111								
34	SERDYUK Oleksandr	Ukraine	9900063	SHCL	652	110								
	GAJDOS Csaba	Hongrie	9900111	SHCL	625	110								
	HANLON Keith	Irlande	9900259	SHCL	616	110								
37	NESPOLI Mauro	Italie	9900081	SHCL	662	109								
	DI BUO Ilario	Italie	9900080	SHCL	656	109								
	BERNOTAS Lenardas	Lituanie	9900149	SHCL	641	109								
	WEISS Johan	Danemark	9900297	SHCL	641	109								
	PRYLEPAV Anton	Bélarus	9900244	SHCL	632	109								
	PETROSYAN Hovhannes	Arménie	9900290	SHCL	622	109								
43	MARCU Razvan	Roumanie	9900238	SHCL	640	108								
44	VAN ALTEN Wietse	Pays-Bas	9900029	SHCL	644	107								
	SHAHNAZARYAN Andranik	Arménie	9900289	SHCL	630	107								
	REPAS Domingos	Portugal	9900226	SHCL	617	107								
47	MAATTA Tuomas	Finlande	9900101	SHCL	647	106								
	PIATEK Piotr	Pologne	9900133	SHCL	643	106								
	ERBAY Vedat	Turquie	9900041	SHCL	626	106								
50	KUCUKKAYALAR Tunc	Turquie	9900043	SHCL	650	105								
	THIRY Nico	Belgique	9900268	SHCL	646	105								
	ZUPANC Matej	Slovénie	9900176	SHCL	627	105								
53	NILSSON Stefan	Suède	9900007	SHCL	636	104								
	PAVLOV Daniel	Bulgarie	9900186	SHCL	631	104								
55	AUTEM Alain	Belgique	9900267	SHCL	627	103								
56	CUSTERS Pieter	Pays-Bas	9900030	SHCL	649	102								
	HENCKELS Jeff	Luxembourg	9900127	SHCL	641	102								
	HABERL Hermann	Autriche	9900088	SHCL	619	102								
59	STRUKEKJ Kresimir	Croatie	9900213	SHCL	621	101								
60	RUBAN Viktor	Ukraine	9900062	SHCL	647	100								
61	DECKER Gilles	Luxembourg	9900126	SHCL	622	98								
62	CEPULIONIS Arvydas	Lituanie	9900148	SHCL	622	97								
63	MIKESKA Jakub	République Tchèque	9900155	SHCL	628	96								
64	KISALITA Ovidiu	Roumanie	9900239	SHCL	619	94								
65	TESAKER Ken henry	Norvège	9900016	SHCL	615									
66	CLART Steve	Belgique	9900269	SHCL	615									
67	LAPSINS Eduards	Lettonie	9900121	SHCL	613									
68	ENNEMUIST Taavi	Estonie	9900052	SHCL	612									
69	STEIMANN Bo	Danemark	9900296	SHCL	611									

70	KARAGEORGIU Alexandros	Grèce	9900306	SHCL	611														
71	BODNAR Alexandru	Roumanie	9900237	SHCL	610														
72	POMBO Nuno	Portugal	9900225	SHCL	609														
73	SHAKIROV Rem	Russie	9900165	SHCL	608														
74	BULIR Martin	République Tchèque	9900154	SHCL	608														
75	CSOREGH Pal	Hongrie	9900315	SHCL	607														
76	YANTSIOS Constantine	Grèce	9900308	SHCL	606														
77	VASILEVSCHI Alexandru	République de Moldova	9900258	SHCL	603														
78	OEGLAEND Nicolai	Norvège	9900015	SHCL	603														
79	AAVER Siim	Estonie	9900051	SHCL	603														
80	CHARALAMPOUS Charalamp	Chypre	9900190	SHCL	602														
81	EL HELALI Mimis	Chypre	9900192	SHCL	601														
82	FREITAS Joao	Portugal	9900227	SHCL	601														
83	POVZ Matej	Slovénie	9900177	SHCL	597														
84	EGGESTIG Lars	Suède	9900008	SHCL	594														
85	LIPINS Jevgenijs	Lettonie	9900123	SHCL	594														
86	KOSY Nandor	Hongrie	9900113	SHCL	592														
87	STAMATOPOULOS Prodomos	Grèce	9900307	SHCL	592														
88	HODAC Michal	République Tchèque	9900156	SHCL	589														
89	DANCOV Dmitri	République de Moldova	9900257	SHCL	589														
90	JARVSOO Paul	Estonie	9900053	SHCL	588														
91	SVILANOVIE Dragan	Serbie	9900095	SHCL	583														
92	DUCHON Miroslav	Slovaquie	9900248	SHCL	578														
93	MAJERCIK Peter	Slovaquie	9900249	SHCL	564														
94	PODINS Arnis	Lettonie	9900122	SHCL	561														

Entries

94

Entries

94

Organisation

Judge

0000000 -



18 th European Outdoor Archery Championships



VITTEL du 12/05/2008 au 17/05/2008

Final Ranking

RECURVE WOMEN

Rk.	Name	Country	N°	Cat.	Qual	1/32	1/16	1/8	1/4	1/2	Br.	Gold
1	SCHUH Berengere	France	9900279	SFCL	656	98	106	108	107	109		104
2	FOLKARD Naomi	Grande-Bretagne	9900065	SFCL	657	110	105	106	103	111		99
3	LIONETTI Pia Carmen	Italie	9900078	SFCL	654	107	108	108	114	104	105	
4	PEROSINI Elena	Italie	9900076	SFCL	634	103	102	108	110	102	98	
5	KHARKHANOVA Ekaterina	Russie	9900316	SFCL	636	110	106	108	105			
6	SATIR Zekiye Keskin	Turquie	9900039	SFCL	631	113	105	101	101			
7	ERDYNIEVA Natalya	Russie	9900161	SFCL	646	111	105	105	100			
8	UNRUH Lisa	Allemagne	9900138	SFCL	644	104	107	110	97			
9	WILLIAMSON Alison	Grande-Bretagne	9900064	SFCL	638	103	106	108				
10	PEROVA Ksenia	Russie	9900163	SFCL	640	102	101	106				
11	TONETTA Elena	Italie	9900077	SFCL	657	111	109	105				
12	ATLA Anita Evi	Grèce	9900303	SFCL	617	101	112	103				
13	BERZINA Zane	Lettonie	9900118	SFCL	622	104	109	100				
	CABRERO Beatriz	Espagne	9900196	SFCL	609	104	109	100				
	KOVAL Viktoriya	Ukraine	9900058	SFCL	645	106	108	100				
	STRUYF Sabrina	Belgique	9900264	SFCL	633	112	104	100				
17	WINTER Karina	Allemagne	9900208	SFCL	661	104	107					
18	BURGESS Charlotte	Grande-Bretagne	9900066	SFCL	621	107	105					
	PSARRA Evagelia	Grèce	9900305	SFCL	633	106	105					
20	MOSPINEK Justyna	Pologne	9900130	SFCL	655	111	104					
	BULIGA Ecaterina	République de Moldova	9900253	SFCL	610	106	104					
	NARIMANIDZE Khatuna	Géorgie	9900231	SFCL	641	105	104					
23	MARUSAVA Hanna	Bélarus	9900241	SFCL	612	107	103					
	HITZLER Anja	Allemagne	9900136	SFCL	623	106	103					
	CWIENCZEK Malgorzata	Pologne	9900131	SFCL	623	104	103					
26	DIELEN Nathalie	Suisse	9900211	SFCL	629	104	100					
	MARCINKIEWICZ Iwona	Pologne	9900132	SFCL	635	101	100					
28	MOUSIKOU Elena	Chypre	9900189	SFCL	639	104	99					
29	BEREZHNA Tetyana	Ukraine	9900060	SFCL	631	109	98					
30	DIASAMIDZE Asmat	Géorgie	9900233	SFCL	635	104	96					

31	BANCILA Simona	Roumanie	9900234	SFCL	623	106	93							
32	BEKASINE MOLAR Szilvia	Hongrie	9900110	SFCL	618	98	89							
33	LOBZHENIDZE Yulia	Ukraine	9900059	SFCL	611	106								
34	DEGN Randi	Danemark	9900294	SFCL	608	104								
	URITESCU Andreea	Roumanie	9900235	SFCL	579	104								
36	VERBIC Darja	Slovénie	9900173	SFCL	607	103								
37	ARNOLD Virginie	France	9900281	SFCL	625	102								
38	HORACKOVA Barbora	République Tchèque	9900159	SFCL	611	101								
	DE LA OSA Marian	Espagne	9900194	SFCL	611	101								
	CAKIR Merve	Turquie	9900040	SFCL	610	101								
	BOONEN Femke	Pays-Bas	9900026	SFCL	601	101								
	LUKSIC Vanja	Slovénie	9900174	SFCL	595	101								
	ZOMMERE Liga	Lettonie	9900120	SFCL	590	101								
44	ESEBUA Kristina	Géorgie	9900232	SFCL	610	100								
45	SVISTUN Zhanna	Bélarus	9900243	SFCL	598	99								
46	ROMANTZI Elpida	Grèce	9900304	SFCL	618	98								
	PREIMANN Anneli	Estonie	9900050	SFCL	584	98								
	MELICHAROVA Kristina	Slovaquie	9900251	SFCL	571	98								
49	SHAHNAZARYAN Gohar	Arménie	9900291	SFCL	598	97								
	LUIK Siret	Estonie	9900049	SFCL	574	97								
51	DODEMONT Sophie	France	9900280	SFCL	625	96								
	MULIUK Katsianna	Bélarus	9900242	SFCL	614	96								
	OKTEM Zehra	Turquie	9900038	SFCL	613	96								
	KOURULA Laura	Finlande	9900099	SFCL	575	96								
55	BULIGA Olga	République de Moldova	9900254	SFCL	605	95								
	KATTSTROM Elin	Suède	9900004	SFCL	588	95								
	KUKKOHovi Heli-maria	Finlande	9900098	SFCL	572	95								
58	WEGH Carrie	Pays-Bas	9900028	SFCL	601	94								
59	JEPPSSON Jenny	Suède	9900005	SFCL	591	91								
	LAAN Daisy	Pays-Bas	9900027	SFCL	591	91								
61	MACKOVA Martina	République Tchèque	9900152	SFCL	584	88								
62	LAURSEN Louise	Danemark	9900293	SFCL	593	87								
63	KASAK Bessi	Estonie	9900048	SFCL	581	86								
64	BUITRON Gema	Espagne	9900195	SFCL	577	66								
65	ANDREJKA Mateja	Slovénie	9900175	SFCL	570									
66	VASILYAN Nune	Arménie	9900288	SFCL	568									
67	MALASA-HOMICEVI Jelena	Lettonie	9900119	SFCL	567									
68	SUDRICHOVA Gabriela	République Tchèque	9900153	SFCL	563									
69	SORSA Tanja	Finlande	9900100	SFCL	560									

70	WALLIN Malin	Suède	9900006	SFCL	544							
71	GOSPODINOVA Polina	République de Moldova	9900255	SFCL	542							
72	DE MAEYER Sarah	Belgique	9900265	SFCL	520							
73	HARCANIKOVA Lenka	Slovakie	9900250	SFCL	519							

Entries

73

Entries

73

Organisation

Judge

0000000 -



18 th European Outdoor Archery Championships



VITTEL du 12/05/2008 au 17/05/2008

Final Ranking

COMPOUND MEN

Rk.	Name	Country	N°	Cat.	Qual	1/32	1/16	1/8	1/4	1/2	Br.	Gold
1	LUNDIN Morgan	Suède	9900011	SHCO	695	114	113	114	115	116		117
2	SITAR Dejan	Slovénie	9900181	SHCO	695	115	116	113	114	118		114
3	DAMSBO Martin	Danemark	9900300	SHCO	705	116	115	117	119	116	118	
4	TOSCO Antonio	Italie	9900087	SHCO	696	115	116	117	117	115	115	
5	PAGNI Sergio	Italie	9900085	SHCO	695	114	115	117	114			
	CANALEJAS Victor	Espagne	9900203	SHCO	693	111	117	113	114			
7	TITSCHER Paul	Allemagne	9900147	SHCO	697	116	117	117	113			
	MAZZI Stefano	Italie	9900207	SHCO	688	119	114	115	113			
9	DELOCHE Pierre julien	France	9900283	SHCO	693	113	115	115				
10	BOEE Morten	Norvège	9900018	SHCO	699	118	116	114				
	KIS Laszlo	Hongrie	9900115	SHCO	688	117	112	114				
12	GENET Dominique	France	9900284	SHCO	701	118	117	113				
13	WAKELIN Neil	Grande-Bretagne	9900075	SHCO	698	113	115	112				
	MALM Anders	Suède	9900012	SHCO	696	114	112	112				
15	SIGAUSKAS Vladas	Lituanie	9900150	SHCO	682	114	116	111				
	O DONOGHUE Eoin	Irlande	9900260	SHCO	665	113	112	111				
17	HUGO Vitor	Portugal	9900219	SHCO	683	116	116					
18	UIDL Darko	Croatie	9900217	SHCO	689	114	115					
	JARVENPAA Marko	Finlande	9900109	SHCO	684	113	115					
20	CARLSSON Magnus	Suède	9900013	SHCO	694	112	114					
21	SEYWERT Gilles	Luxembourg	9900129	SHCO	694	114	113					
	BRASSEUR Sébastien	France	9900282	SHCO	692	114	113					
	GRIMWOOD Liam	Grande-Bretagne	9900074	SHCO	688	113	113					
	VILLI Goran	Croatie	9900216	SHCO	682	112	113					
25	HAAVISTO Jari	Finlande	9900107	SHCO	690	118	112					
	KHALUDOROV Danzan	Russie	9900170	SHCO	700	114	112					
	LJUBISA Urosevic	Serbie	9900045	SHCO	666	113	112					
28	HOFER Patrizio	Suisse	9900212	SHCO	698	117	111					
	HASENFUSS Thomas	Allemagne	9900145	SHCO	687	117	111					
	POLMAN Rob	Pays-Bas	9900037	SHCO	691	112	111					

31	MATZNER Michael	Autriche	9900092	SHCO	675	112	110						
	VAN DE POELE Mathieu	Belgique	9900275	SHCO	688	111	110						
33	VASARI Robert	Hongrie	9900117	SHCO	679	115							
34	GOMEZ Cesar	Espagne	9900205	SHCO	684	114							
	HEVESI Lajos	Hongrie	9900116	SHCO	661	114							
36	ELZINGA Peter	Pays-Bas	9900035	SHCO	699	113							
	RIKUNENKO Andy	Grande-Bretagne	9900073	SHCO	683	113							
	SIMULA Jouko	Finlande	9900108	SHCO	682	113							
	VERDEYEN Luc	Belgique	9900274	SHCO	679	113							
	DANILO Miokovic	Serbie	9900046	SHCO	672	113							
	JEREZ José	Espagne	9900204	SHCO	667	113							
	SANTOS Carlos	Portugal	9900221	SHCO	659	113							
43	CUSTERS Emiel	Pays-Bas	9900036	SHCO	699	112							
	DARIO Gregec	Croatie	9900218	SHCO	685	112							
	ABIDUEV Ayur	Russie	9900172	SHCO	677	112							
46	MESTDAGH Sven	Belgique	9900273	SHCO	678	111							
	KALADAMIS George	Grèce	9900314	SHCO	667	111							
48	RESSAR Evert	Estonie	9900057	SHCO	681	110							
	GRAMMATIKOPOULO Panagi	Grèce	9900313	SHCO	676	110							
	JAMNIK Marko	Slovénie	9900183	SHCO	674	110							
	KOHLER Harri	Estonie	9900056	SHCO	669	110							
	NIELSEN Erik P	Danemark	9900302	SHCO	668	110							
	VERNER Petr	République Tchèque	9900160	SHCO	660	110							
54	JOHANNESSEN Torben	Danemark	9900301	SHCO	686	109							
	VOLKOV Maxim	Russie	9900171	SHCO	673	109							
56	PERDIKOS Marios	Chypre	9900193	SHCO	674	108							
57	PEPPAS Dimitris	Grèce	9900312	SHCO	678	107							
	SANDBERG Thomas	Norvège	9900019	SHCO	674	107							
	REBEC David	Slovénie	9900182	SHCO	672	107							
	VOSS Rainer	Allemagne	9900210	SHCO	670	107							
61	EINARSSON Kristmann	Islande	9900047	SHCO	670	105							
	FINNEGAN Gerry	Irlande	9900263	SHCO	659	105							
63	KARSENTY Franck	Israël	9900228	SHCO	692	101							
	NOBRE Joao	Portugal	9900220	SHCO	668	101							
65	SLOBODAN Matic	Serbie	9900044	SHCO	657								
66	VANGEN Tom	Norvège	9900020	SHCO	649								
67	ELARTS Kaspars	Lettonie	9900125	SHCO	646								
68	NEKOLNY Michal	République Tchèque	9900157	SHCO	644								
69	BUTKUS Edmundas	Lituanie	9900151	SHCO	635								

70	MALONE Joseph	Irlande	9900262	SHCO	634							
71	HOMOLA Pavel	République Tchèque	9900158	SHCO	600							

Entries

71

Entries 71

Organisation

Judge

0000000 -



18 th European Outdoor Archery Championships



VITTEL du 12/05/2008 au 17/05/2008

Final Ranking

COMPOUND WOMEN

Rk.	Name	Country	N°	Cat.	Qual	1/32	1/16	1/8	1/4	1/2	Br.	Gold
1	TRAYAN Aurore	France	9900287	SFCO	682	1	112	117	111	114		111
2	SOEMOD Camilla	Danemark	9900298	SFCO	689	1	114	113	114	113		108
3	BOUILLOT Amandine	France	9900285	SFCO	682	1	113	111	110	110	111	
4	BUDEN Ivana	Croatie	9900214	SFCO	675	1	116	117	115	110	111	
5	KAZANTSEVA Anna	Russie	9900169	SFCO	676	1	111	117	112			
6	LOGINOVA Albina	Russie	9900168	SFCO	683	1	114	114	110			
7	SIMPSON Nichola	Grande-Bretagne	9900071	SFCO	669	1	116	110	109			
8	JAGEMANN Sabrina	Allemagne	9900142	SFCO	664	110	105	113	100			
9	WILLEMS Gladys	Belgique	9900270	SFCO	675	1	111	115				
10	GONCHAROVA Sofia	Russie	9900167	SFCO	678	1	112	113				
11	SALVI Eugenia	Italie	9900082	SFCO	684	1	115	112				
12	MARCEN Maja	Slovénie	9900179	SFCO	666	101	113	111				
13	HAUGE Louise	Danemark	9900299	SFCO	668	1	110	110				
14	OLOFSSON Ingrid	Suède	9900010	SFCO	658	112	110	109				
	GALES Andrea	Grande-Bretagne	9900072	SFCO	672	1	103	109				
16	AGUDO Fatima	Espagne	9900200	SFCO	682	1	108	108				
17	DESSOY Catheline	Belgique	9900272	SFCO	652	113	113					
18	WEIHE Andrea	Allemagne	9900144	SFCO	662	116	111					
19	GALLETTI Paola	Italie	9900206	SFCO	657	110	109					
	FRIEDL Petra	Autriche	9900089	SFCO	668	109	109					
	FABRE Valérie	France	9900286	SFCO	680	1	109					
22	HUNT Nicola	Grande-Bretagne	9900070	SFCO	663	112	108					
	ENTHOVEN Inge	Pays-Bas	9900034	SFCO	651	108	108					
	TZANOGLOU Polymnia	Grèce	9900311	SFCO	634	107	108					
25	ZEMBOU Maria	Grèce	9900310	SFCO	640	110	107					
26	SOLATO Giorgia	Italie	9900084	SFCO	658	109	106					
27	ZORMAN Tanja	Croatie	9900215	SFCO	641	115	105					
	VAN PARIJS Melissa	Belgique	9900271	SFCO	658	111	105					
	RONCO Teresa	Espagne	9900202	SFCO	660	107	105					
30	LAURILA Anne	Finlande	9900104	SFCO	652	109	104					

31	WALCH Doris	Autriche	9900090	SFCO	668	108	103						
32	REPPE Zandra	Suède	9900096	SFCO	634	112	101						
33	SVENSEN June	Norvège	9900017	SFCO	632	114							
34	WEISGERBER Magali	Luxembourg	9900128	SFCO	655	113							
35	MARKOVIC Irina	Pays-Bas	9900032	SFCO	656	110							
36	GARCIA Elena	Espagne	9900201	SFCO	662	109							
	CARDOSO Liliana	Portugal	9900222	SFCO	641	109							
38	HEIJNEN Wilma	Pays-Bas	9900033	SFCO	648	108							
	JARVENPAA Erja	Finlande	9900106	SFCO	609	108							
40	GIANNOPOULOU Angeliki	Grèce	9900309	SFCO	636	107							
41	CZABAN Leonora	Hongrie	9900114	SFCO	646	106							
	DANIELSSON Isabell	Suède	9900097	SFCO	638	106							
43	RYTKY Merja	Finlande	9900105	SFCO	637	105							
	SOUSA Margarida	Portugal	9900223	SFCO	603	105							
45	MIKALA Melanie	Allemagne	9900143	SFCO	661	104							
	OLEKSEJENKO Julija	Lettonie	9900124	SFCO	626	104							
47	KRIZE Barbara	Slovénie	9900180	SFCO	640	103							
	LOURENCO Leonor	Portugal	9900224	SFCO	628	103							
49	JAATMA Maarika	Estonie	9900054	SFCO	640	101							
50	RANG Evelyn	Estonie	9900055	SFCO	612	99							

Entries

50

Entries

50

Organisation

Judge

0000000 -

Results brackets RECURVE MEN

RR Rank / Score	Name / Nom	Country Code	1/32 Round	1/16e Round	1/8 Round	Quarterfinal
1	672	IVASHKO Markiyam (UKR) *		IVASHKO Markiyam (UKR) * 111		
64	616	HANLON Keith (IRL)			IVASHKO Markiyam (UKR) * 115	
33	639	GODFREY Larry (GBR) *		GODFREY Larry (GBR) 105		
32	640	MARCU Razvan (ROM)				IVASHKO Markiyam (UKR) * 111
17	650	DALL Niels (DEN) *		DALL Niels (DEN) 103		
48	628	MIKESKA Jakub (CZE)			HRISTOV Yavor (BUL) 112	
49	627	AUTEM Alain (BEL)		HRISTOV Yavor (BUL) * 109		
16	651	HRISTOV Yavor (BUL) *				
9	657	PROC Jacek (POL) *		PROC Jacek (POL) 105		
56	622	CEPULIONIS Arvydas (LTU)			PIEPER Jens (GER) 109	
41	633	PIEPER Jens (GER) *		PIEPER Jens (GER) * 108		
24	647	RUBAN Viktor (UKR)				POPOV Semion (MDA) 94
25	646	THIRY Nico (BEL)		POPOV Semion (MDA) * 106		
40	635	POPOV Semion (MDA) *			POPOV Semion (MDA) * 110	
57	622	DECKER Gilles (LUX)		HARTMANN Daniel (GER) 102		
8	657	HARTMANN Daniel (GER) *				
5	659	CUESTA Elias (ESP) *		CUESTA Elias (ESP) * 104		
60	619	KISALITA Ovidiu (ROM)			CUESTA Elias (ESP) 109	
37	636	NESTENG Baard (NOR) *		NESTENG Baard (NOR) 103		
28	643	PIATEK Piotr (POL)				GIROUILLE Romain (FRA) * 103
21	647	MAATTA Tuomas (FIN)		MANSUKOSKI Antti (FIN) 102		
44	631	MANSUKOSKI Antti (FIN) *			GIROUILLE Romain (FRA) * 115	
53	625	GAJDOS Csaba (HUN)		GIROUILLE Romain (FRA) * 102		
12	653	GIROUILLE Romain (FRA) *				
13	653	VALLADONT Jean-Charl (FRA) *		VALLADONT Jean-Charl (FRA) * 110		
52	626	ERBAY Vedat (TUR)			VALLADONT Jean-Charl (FRA) * 113	
45	630	SHAHNAZARYAN Andrani (ARM)		PEART Michael (GBR) 101		
20	648	PEART Michael (GBR) *				VALLADONT Jean-Charl (FRA) 102
29	641	HENCKELS Jeff (LUX)		VAN DER HOFF Ron (NED) * 110		
36	638	VAN DER HOFF Ron (NED) *			VAN DER HOFF Ron (NED) 109	
61	619	SKALBERG Andreas (SWE) *		SKALBERG Andreas (SWE) 104		
4	662	NESPOLI Mauro (ITA)				

Results brackets

VITTEL du 12/05/2008 au 17/05/2008

RR Rank / Score	Name / Nom	Country Code	1/32 Round	1/16e Round	1/8 Round	Quarterfinal
3	663	AUBERT Thomas (FRA) *		AUBERT Thomas (FRA) 104		
62	619	HABERL Hermann (AUT)			RIERA Raul (ESP) * 111	
35	638	RIERA Raul (ESP) *		RIERA Raul (ESP) * 107		
30	641	BERNOTAS Lenardas (LTU) 109				RIERA Raul (ESP) 101
19	649	CUSTERS Pieter (NED) 102		HUHTALA Juuso (FIN) 93		
46	629	HUHTALA Juuso (FIN) *			ZLENDER Matija (SLO) 108	
51	626	ZLENDER Matija (SLO) *		ZLENDER Matija (SLO) * 100		
14	652	SERDYUK Oleksandr (UKR) 110				
11	656	DI BUO Ilario (ITA) 109		CHRISTODOULOU Consta (CYP) 103		
54	624	CHRISTODOULOU Consta (CYP) *			TSYREMPILOV Balzhini (RUS) * 113	
43	631	PAVLOV Daniel (BUL) 104		TSYREMPILOV Balzhini (RUS) * 105		
22	647	TSYREMPILOV Balzhini (RUS) *				TSYREMPILOV Balzhini (RUS) * 107
27	643	WILLS Alan (GBR) *		WILLS Alan (GBR) * 114		
38	636	NILSSON Stefan (SWE) 104			WILLS Alan (GBR) 113	
59	621	STRUKELJ Kresimir (CRO) 101		MORILLO Daniel (ESP) 111		
6	659	MORILLO Daniel (ESP) *				
7	658	GALIAZZO Marco (ITA) *		GALIAZZO Marco (ITA) * 108		
58	622	PETROSYAN Hovhannes (ARM) 109			GALIAZZO Marco (ITA) * 112	
39	636	SATIR Serdar (TUR) *		SATIR Serdar (TUR) 105		
26	644	VAN ALTEN Wietse (NED) 107				GALIAZZO Marco (ITA) 104
23	647	ROHRBERG Sebastian (GER) *		ROHRBERG Sebastian (GER) 107		
42	632	PRYLEPAV Anton (BLR) 109			KRAVACEK Daniel (SVK) 108	
55	623	KRAVACEK Daniel (SVK) *		KRAVACEK Daniel (SVK) * 108		
10	657	KUNDA Maxim (BLR) 111				
15	652	DOBROWOLSKI Rafal (POL) *		DOBROWOLSKI Rafal (POL) * 112		
50	627	ZUPANC Matej (SLO) 105			DOBROWOLSKI Rafal (POL) * 105	
47	629	VELIKOV Vencislav (BUL) *		VELIKOV Vencislav (BUL) 105		
18	650	KUCUKKAYALAR Tunc (TUR) 105				DOBROWOLSKI Rafal (POL) * 110
31	641	WEISS Johan (DEN) 109		MARUSAU Mikalai (BLR) * 110		
34	638	MARUSAU Mikalai (BLR) *			MARUSAU Mikalai (BLR) 105	
63	617	REPAS Domingos (POR) 107		ABRAMOV Andrey (RUS) 104		
2	663	ABRAMOV Andrey (RUS) *				

Results Brackets - RECURVE MEN

RR Rank / Score	Name / Nom	Country Code	Quarterfinal	SemiFinal	Final
1	672	IVASHKO Markiyani (UKR)		IVASHKO Markiyani (UKR) * 110	IVASHKO Markiyani (UKR) 106
40	635	POPOV Semion (MDA)			
12	653	GIROUILLE Romain (FRA) *		GIROUILLE Romain (FRA) 108	GIROUILLE Romain (FRA) 104
13	653	VALLADONT Jean-Charl (FRA)			
35	638	RIERA Raul (ESP) 101		TSYREMPILOV Balzhini (RUS) * 109	TSYREMPILOV Balzhini (RUS) * 112
22	647	TSYREMPILOV Balzhini (RUS) *			
7	658	GALIAZZO Marco (ITA) 104		DOBROWOLSKI Rafal (POL) 104	DOBROWOLSKI Rafal (POL) * 109
15	652	DOBROWOLSKI Rafal (POL) *			

Silver

Gold

Bronze



Results brackets RECURVE WOMEN

RR Rank / Score	Name / Nom	Country Code	1/32 Round	1/16e Round	1/8 Round	Quarterfinal
1 661	WINTER Karina (GER) *			WINTER Karina (GER) 107		
64 571	MELICHAROVA Kristina (SVK)				ATLA Anita Evi (GRE) 103	
33 614	MULIUK Katsianna (BLR) 96			ATLA Anita Evi (GRE) * 112		
32 617	ATLA Anita Evi (GRE) * 101					PEROSINI Elena (ITA) * 110
17 634	PEROSINI Elena (ITA) * 103			PEROSINI Elena (ITA) * 102		
48 598	SHAHNAZARYAN Gohar (ARM) 97				PEROSINI Elena (ITA) * 108	
49 598	SVISTUN Zhanna (BLR) 99			DIASAMIDZE Asmat (GEO) 96		
16 635	DIASAMIDZE Asmat (GEO) * 104					
9 644	UNRUH Lisa (GER) * 104			UNRUH Lisa (GER) * 107		
56 584	MACKOVA Martina (CZE) 88				UNRUH Lisa (GER) * 110	
41 610	BULIGA Ecaterina (MDA) * 106			BULIGA Ecaterina (MDA) 104		
24 625	DODEMONT Sophie (FRA) 96					UNRUH Lisa (GER) 97
25 623	HITZLER Anja (GER) * 106			HITZLER Anja (GER) 103		
40 610	ESEBUA Kristina (GEO) 100				KOVAL Viktoriya (UKR) 100	
57 584	PREIMANN Anneli (EST) 98			KOVAL Viktoriya (UKR) * 108		
8 645	KOVAL Viktoriya (UKR) * 106					
5 655	MOSPINEK Justyna (POL) * 111			MOSPINEK Justyna (POL) 104		
60 577	BUITRON Gema (ESP) 66				BERZINA Zane (LAT) 100	
37 611	DE LA OSA Marian (ESP) 101			BERZINA Zane (LAT) * 109		
28 622	BERZINA Zane (LAT) * 104					SATIR Zekiye Keskin (TUR) 101
21 631	SATIR Zekiye Keskin (TUR) * 113			SATIR Zekiye Keskin (TUR) * 105		
44 607	VERBIC Darja (SLO) 103				SATIR Zekiye Keskin (TUR) * 101	
53 591	JEPPSSON Jenny (SWE) 91			MOUSIKOU Elena (CYP) 99		
12 639	MOUSIKOU Elena (CYP) * 104					
13 638	WILLIAMSON Alison (GBR) * 103			WILLIAMSON Alison (GBR) * 106		
52 591	LAAN Daisy (NED) 91				WILLIAMSON Alison (GBR) 108	
45 605	BULIGA Olga (MDA) 95			BEREZHZNA Tetyana (UKR) 98		
20 631	BEREZHZNA Tetyana (UKR) * 109					SCHUH Berengere (FRA) * 107
29 621	BURGESS Charlotte (GBR) * 107			BURGESS Charlotte (GBR) 105		
36 611	HORACKOVA Barbora (CZE) 101				SCHUH Berengere (FRA) * 108	
61 575	KOURULA Laura (FIN) 96			SCHUH Berengere (FRA) * 106		
4 656	SCHUH Berengere (FRA) * 98					

Results brackets

VITTEL du 12/05/2008 au 17/05/2008

RR Rank / Score	Name / Nom	Country Code	1/32 Round	1/16e Round	1/8 Round	Quarterfinal
3	657	TONETTA Elena (ITA) *		TONETTA Elena (ITA) * 109		
62	574	LUIK Siret (EST)			TONETTA Elena (ITA) 105	
35	612	MARUSAVA Hanna (BLR) *		MARUSAVA Hanna (BLR) 103		
30	618	ROMANTZI Elpida (GRE)				KHARKHANOVA Ekaterin (RUS) 105
19	633	PSARRA Evagelia (GRE) *		PSARRA Evagelia (GRE) 105		
46	601	WEGH Carrie (NED)			KHARKHANOVA Ekaterin (RUS) * 108	
51	593	LAURSEN Louise (DEN)		KHARKHANOVA Ekaterin (RUS) * 106		
14	636	KHARKHANOVA Ekaterin (RUS) *				
11	640	PEROVA Ksenia (RUS) *		PEROVA Ksenia (RUS) * 101		
54	590	ZOMMERE Liga (LAT)			PEROVA Ksenia (RUS) 106	
43	608	DEGN Randi (DEN)		DIELEN Nathalie (SUI) 100		
22	629	DIELEN Nathalie (SUI) *				LIONETTI Pia Carmen (ITA) * 114
27	623	BANCILA Simona (ROM) *		BANCILA Simona (ROM) 93		
38	611	LOBZHENIDZE Yulia (UKR)			LIONETTI Pia Carmen (ITA) * 108	
59	579	URITESCU Andreea (ROM)		LIONETTI Pia Carmen (ITA) * 108		
6	654	LIONETTI Pia Carmen (ITA) *				
7	646	ERDYNIEVA Natalya (RUS) *		ERDYNIEVA Natalya (RUS) * 105		
58	581	KASAK Bessi (EST)			ERDYNIEVA Natalya (RUS) * 105	
39	610	CAKIR Merve (TUR)		CWIENCZEK Malgorzata (POL) 103		
26	623	CWIENCZEK Malgorzata (POL) *				ERDYNIEVA Natalya (RUS) 100
23	625	ARNOLD Virginie (FRA)		CABRERO Beatriz (ESP) * 109		
42	609	CABRERO Beatriz (ESP) *			CABRERO Beatriz (ESP) 100	
55	588	KATTSTROM Elin (SWE)		NARIMANIDZE Khatuna (GEO) 104		
10	641	NARIMANIDZE Khatuna (GEO) *				
15	635	MARCINKIEWICZ Iwona (POL) *		MARCINKIEWICZ Iwona (POL) 100		
50	595	LUKSIC Vanja (SLO)			STRUYF Sabrina (BEL) 100	
47	601	BOONEN Femke (NED)		STRUYF Sabrina (BEL) * 104		
18	633	STRUYF Sabrina (BEL) *				FOLKARD Naomi (GBR) * 103
31	618	BEKASINE MOLAR Szilv (HUN) *		BEKASINE MOLAR Szilv (HUN) 89		
34	613	OKTEM Zehra (TUR)			FOLKARD Naomi (GBR) * 106	
63	572	KUKKOHOVI Heli-maria (FIN)		FOLKARD Naomi (GBR) * 105		
2	657	FOLKARD Naomi (GBR) *				

Results Brackets - RECURVE WOMEN

RR Rank / Score	Name / Nom	Country Code	Quarterfinal	SemiFinal	Final
17	634	PEROSINI Elena (ITA) *		PEROSINI Elena (ITA) 102	
9	644	UNRUH Lisa (GER)			SCHUH Berengere (FRA) * 104
21	631	SATIR Zekiye Keskin (TUR) 101		SCHUH Berengere (FRA) * 109	
4	656	SCHUH Berengere (FRA) * 107			
14	636	KHARKHANOVA Ekaterin (RUS)		LIONETTI Pia Carmen (ITA) 104	
6	654	LIONETTI Pia Carmen (ITA) *			FOLKARD Naomi (GBR) 99
7	646	ERDYNIEVA Natalya (RUS) 100		FOLKARD Naomi (GBR) * 111	
2	657	FOLKARD Naomi (GBR) * 103			
					PEROSINI Elena (ITA) 98
					LIONETTI Pia Carmen (ITA) * 105

Silver

Gold

Bronze



Results brackets COMPOUND MEN

RR Rank / Score	Name / Nom	Country Code	1/32 Round	1/16e Round	1/8 Round	Quarterfinal
1	705	DAMSBO Martin (DEN) *		DAMSBO Martin (DEN) * 115		
64	659	SANTOS Carlos (POR)			DAMSBO Martin (DEN) * 117	
33	683	RIKUNENKO Andy (GBR) 113		JARVENPAA Marko (FIN) 115		
32	684	JARVENPAA Marko (FIN) * 113				DAMSBO Martin (DEN) * 119
17	693	DELOCHE Pierre julie (FRA) * 113		DELOCHE Pierre julie (FRA) * 115		
48	674	SANDBERG Thomas (NOR) 107			DELOCHE Pierre julie (FRA) 115	
49	673	VOLKOV Maxim (RUS) 109		CARLSSON Magnus (SWE) 114		
16	694	CARLSSON Magnus (SWE) * 112				
9	697	TITSCHER Paul (GER) * 116		TITSCHER Paul (GER) * 117		
56	668	NOBRE Joao (POR) 101			TITSCHER Paul (GER) * 117	
41	678	PEPPAS Dimitris (GRE) 107		VAN DE POELE Mathieu (BEL) 110		
24	688	VAN DE POELE Mathieu (BEL) * 111				TITSCHER Paul (GER) 113
25	688	GRIMWOOD Liam (GBR) * 113		GRIMWOOD Liam (GBR) 113		
40	679	VERDEYEN Luc (BEL) 113			WAKELIN Neil (GBR) 112	
57	667	JEREZ José (ESP) 113		WAKELIN Neil (GBR) * 115		
8	698	WAKELIN Neil (GBR) * 113				
5	699	CUSTERS Emiel (NED) 112		O DONOGHUE Eoin (IRL) * 112		
60	665	O DONOGHUE Eoin (IRL) * 113			O DONOGHUE Eoin (IRL) 111	
37	682	SIMULA Jouko (FIN) 113		HASENFUSS Thomas (GER) 111		
28	687	HASENFUSS Thomas (GER) * 117				SITAR Dejan (SLO) * 114
21	691	POLMAN Rob (NED) * 112		POLMAN Rob (NED) 111		
44	676	GRAMMATIKOPOULO Pana (GRE) 110			SITAR Dejan (SLO) * 113	
53	670	VOSS Rainer (GER) 107		SITAR Dejan (SLO) * 116		
12	695	SITAR Dejan (SLO) * 115				
13	695	PAGNI Sergio (ITA) * 114		PAGNI Sergio (ITA) * 115		
52	670	EINARSSON Kristmann (ISL) 105			PAGNI Sergio (ITA) * 117	
45	675	MATZNER Michael (AUT) * 112		MATZNER Michael (AUT) 110		
20	692	KARSENTY Franck (ISR) 101				PAGNI Sergio (ITA) 114
29	686	JOHANNESSEN Torben (DEN) 109		VILLI Goran (CRO) 113		
36	682	VILLI Goran (CRO) * 112			BOEE Morten (NOR) 114	
61	661	HEVESI Lajos (HUN) 114		BOEE Morten (NOR) * 116		
4	699	BOEE Morten (NOR) * 118				

Results brackets

VITTEL du 12/05/2008 au 17/05/2008

RR Rank / Score	Name / Nom	Country Code	1/32 Round	1/16e Round	1/8 Round	Quarterfinal
3	700	KHALUDOROV Danzan (RUS) *		KHALUDOROV Danzan (RUS) 112		
62	660	VERNER Petr (CZE)			SIGAUSKAS Vladas (LTU) 111	
35	682	SIGAUSKAS Vladas (LTU) *		SIGAUSKAS Vladas (LTU) * 116		
30	685	DARIO Gregec (CRO)				LUNDIN Morgan (SWE) * 115
19	692	BRASSEUR Sébastien (FRA) *		BRASSEUR Sébastien (FRA) 113		
46	674	JAMNIK Marko (SLO)			LUNDIN Morgan (SWE) * 114	
51	672	DANILO Miokovic (SRB)		LUNDIN Morgan (SWE) * 113		
14	695	LUNDIN Morgan (SWE) *				
11	696	MALM Anders (SWE) *		MALM Anders (SWE) * 112		
54	669	KOHLER Harri (EST)			MALM Anders (SWE) 112	
43	677	ABIDUEV Ayur (RUS)		HAAVISTO Jari (FIN) 112		
22	690	HAAVISTO Jari (FIN) *				MAZZI Stefano (ITA) 113
27	688	MAZZI Stefano (ITA) *		MAZZI Stefano (ITA) * 114		
38	681	RESSAR Evert (EST)			MAZZI Stefano (ITA) * 115	
59	666	LJUBISA Urosevic (SRB) *		LJUBISA Urosevic (SRB) 112		
6	699	ELZINGA Peter (NED)				
7	698	HOFER Patrizio (SUI) *		HOFER Patrizio (SUI) 111		
58	667	KALADAMIS George (GRE)			KIS Laszlo (HUN) 114	
39	679	VASARI Robert (HUN)		KIS Laszlo (HUN) * 112		
26	688	KIS Laszlo (HUN) *				TOSCO Antonio (ITA) * 117
23	689	UIDL Darko (CRO) *		UIDL Darko (CRO) 115		
42	678	MESTDAGH Sven (BEL)			TOSCO Antonio (ITA) * 117	
55	668	NIELSEN Erik P (DEN)		TOSCO Antonio (ITA) * 116		
10	696	TOSCO Antonio (ITA) *				
15	694	SEYWERT Gilles (LUX) *		SEYWERT Gilles (LUX) 113		
50	672	REBEC David (SLO)			CANALEJAS Victor (ESP) * 113	
47	674	PERDIKOS Marios (CYP)		CANALEJAS Victor (ESP) * 117		
18	693	CANALEJAS Victor (ESP) *				CANALEJAS Victor (ESP) 114
31	684	GOMEZ Cesar (ESP)		HUGO Vitor (POR) 116		
34	683	HUGO Vitor (POR) *			GENET Dominique (FRA) 113	
63	659	FINNEGAN Gerry (IRL)		GENET Dominique (FRA) * 117		
2	701	GENET Dominique (FRA) *				

Results Brackets - COMPOUND MEN

RR Rank / Score	Name / Nom	Country Code	Quarterfinal	SemiFinal	Final
1	705	DAMSBO Martin (DEN) *		DAMSBO Martin (DEN) 116	SITAR Dejan (SLO) 114
9	697	TITSCHER Paul (GER)			
12	695	SITAR Dejan (SLO) *		SITAR Dejan (SLO) * 118	LUNDIN Morgan (SWE) * 117
13	695	PAGNI Sergio (ITA) 114			
14	695	LUNDIN Morgan (SWE) *		LUNDIN Morgan (SWE) * 116	DAMSBO Martin (DEN) * 118
27	688	MAZZI Stefano (ITA) 113			
10	696	TOSCO Antonio (ITA) *		TOSCO Antonio (ITA) 115	TOSCO Antonio (ITA) 115
18	693	CANALEJAS Victor (ESP) 114			

Silver

Gold

Bronze

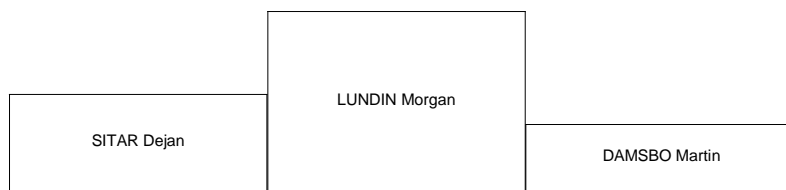

Results brackets COMPOUND WOMEN

RR Rank / Score	Name / Nom	Country Code	1/32 Round	1/16e Round	1/8 Round	Quarterfinal
1	689	SOEMOD Camilla (DEN) *		SOEMOD Camilla (DEN) * 114		
33	648	HEIJNEN Wilma (NED)		ENTHOVEN Inge (NED) 108		
32	651	ENTHOVEN Inge (NED) *			SOEMOD Camilla (DEN) * 113	
17	666	MARCEN Maja (SLO) *		MARCEN Maja (SLO) * 113		
48	612	RANG Evelyn (EST)			MARCEN Maja (SLO) 111	
49	609	JARVENPAA Erja (FIN)		FRIEDL Petra (AUT) 109		
16	668	FRIEDL Petra (AUT) *				SOEMOD Camilla (DEN) * 114
9	676	KAZANTSEVA Anna (RUS) *		KAZANTSEVA Anna (RUS) * 111		
41	637	RYTKY Merja (FIN)		VAN PARIJS Melissa (BEL) 105		
24	658	VAN PARIJS Melissa (BEL) *			KAZANTSEVA Anna (RUS) * 117	
25	658	SOLATO Giorgia (ITA) *		SOLATO Giorgia (ITA) 106		
40	638	DANIELSSON Isabell (SWE)			GONCHAROVA Sofia (RUS) 113	
				GONCHAROVA Sofia (RUS) * 112		KAZANTSEVA Anna (RUS) 112
8	678	GONCHAROVA Sofia (RUS) *				
5	682	BOUILLOT Amandine (FRA) *		BOUILLOT Amandine (FRA) * 113		
					BOUILLOT Amandine (FRA) * 111	
37	640	ZEMBOU Maria (GRE) *		ZEMBOU Maria (GRE) 107		
28	656	MARKOVIC Irina (NED)				BOUILLOT Amandine (FRA) * 110
21	662	GARCIA Elena (ESP)		REPPE Zandra (SWE) 101		
44	634	REPPE Zandra (SWE) *			GALES Andrea (GBR) 109	
				GALES Andrea (GBR) * 103		
12	672	GALES Andrea (GBR) *				
13	669	SIMPSON Nichola (GBR) *		SIMPSON Nichola (GBR) * 116		
					SIMPSON Nichola (GBR) * 110	
45	632	SVENSEN June (NOR)		WEIHE Andrea (GER) 111		
20	662	WEIHE Andrea (GER) *				SIMPSON Nichola (GBR) 109
29	655	WEISGERBER Magali (LUX)		ZORMAN Tanja (CRO) 105		
36	641	ZORMAN Tanja (CRO) *			AGUDO Fatima (ESP) 108	
				AGUDO Fatima (ESP) * 108		
4	682	AGUDO Fatima (ESP) *				

Results brackets

VITTEL du 12/05/2008 au 17/05/2008

RR Rank / Score	Name / Nom	Country Code	1/32 Round	1/16e Round	1/8 Round	Quarterfinal
3	683	LOGINOVA Albina (RUS) *		LOGINOVA Albina (RUS) * 114	LOGINOVA Albina (RUS) * 114	
35	641	CARDOSO Liliana (POR)		DESSOY Catheline (BEL) 113		
30	652	DESSOY Catheline (BEL) *				LOGINOVA Albina (RUS) 110
19	663	HUNT Nicola (GBR) *		HUNT Nicola (GBR) 108		
46	628	LOURENCO Leonor (POR)		HAUGE Louise (DEN) 110		
14	668	HAUGE Louise (DEN) *		HAUGE Louise (DEN) * 110		
11	675	WILLEMS Gladys (BEL) *		WILLEMS Gladys (BEL) * 111	WILLEMS Gladys (BEL) 115	
43	634	TZANOGLU Polymnia (GRE) *		TZANOGLU Polymnia (GRE) 108		
22	661	MIKALA Melanie (GER)				TRAYAN Aurore (FRA) * 111
27	657	GALLETTI Paola (ITA) *		GALLETTI Paola (ITA) 109		
38	640	KRIZE Barbara (SLO)		TRAYAN Aurore (FRA) * 112	TRAYAN Aurore (FRA) * 117	
6	682	TRAYAN Aurore (FRA) *				
7	680	FABRE Valérie (FRA) *		FABRE Valérie (FRA) 109		
39	640	JAATMA Maarika (EST)		OLOFSSON Ingrid (SWE) * 110	OLOFSSON Ingrid (SWE) 109	
26	658	OLOFSSON Ingrid (SWE) *				BUDEN Ivana (CRO) * 115
23	660	RONCO Teresa (ESP) *		RONCO Teresa (ESP) 105		
42	636	GIANNOPOULOU Angelik (GRE)		BUDEN Ivana (CRO) * 116	BUDEN Ivana (CRO) * 117	
10	675	BUDEN Ivana (CRO) *				
15	668	WALCH Doris (AUT) *		WALCH Doris (AUT) 103		
50	603	SOUSA Margarida (POR)		JAGEMANN Sabrina (GER) * 113		
47	626	OLEKSEJENKO Julija (LAT)		JAGEMANN Sabrina (GER) * 105		
18	664	JAGEMANN Sabrina (GER) *				JAGEMANN Sabrina (GER) 100
31	652	LAURILA Anne (FIN) *		LAURILA Anne (FIN) 104		
34	646	CZABAN Leonora (HUN)		SALVI Eugenia (ITA) * 115	SALVI Eugenia (ITA) 112	
2	684	SALVI Eugenia (ITA) *				

Results Brackets - COMPOUND WOMEN

RR Rank / Score	Name / Nom	Country Code	Quarterfinal	SemiFinal	Final
1	689	SOEMOD Camilla (DEN) *		SOEMOD Camilla (DEN) * 113	
9	676	KAZANTSEVA Anna (RUS)			SOEMOD Camilla (DEN) 108
5	682	BOUILLOT Amandine (FRA) *		BOUILLOT Amandine (FRA) 110	
13	669	SIMPSON Nichola (GBR) 109			
3	683	LOGINOVA Albina (RUS) 110		TRAYAN Aurore (FRA) * 114	
6	682	TRAYAN Aurore (FRA) * 111			TRAYAN Aurore (FRA) * 111
10	675	BUDEN Ivana (CRO) * 115		BUDEN Ivana (CRO) 110	
18	664	JAGEMANN Sabrina (GER) 100			
					BOUILLOT Amandine (FRA) * 111
					BUDEN Ivana (CRO) 111

Silver

Gold

Bronze





18 th European Outdoor Archery Championships



VITTEL du 12/05/2008 au 17/05/2008

Qualification Ranking

RECURVE WOMEN

Rk.	Name	Country	N	Category	S1	S2	S4	S4	Total	Nb10	Nb 10+
1	WINTER Karina	Allemagne (GER)	9900208	SFCL	336	325			661	29	5
2	FOLKARD Naomi	Grande-Bretagne (GBR)	9900065	SFCL	331	326			657	27	10
3	TONETTA Elena	Italie (ITA)	9900077	SFCL	326	331			657	27	9
4	SCHUH Berengere	France (FRA)	9900279	SFCL	329	327			656	23	10
5	MOSPINEK Justyna	Pologne (POL)	9900130	SFCL	325	330			655	20	3
6	LIONETTI Pia Carmen	Italie (ITA)	9900078	SFCL	336	318			654	27	11
7	ERDYNIEVA Natalya	Russie (RUS)	9900161	SFCL	322	324			646	22	7
8	KOVAL Viktoriya	Ukraine (UKR)	9900058	SFCL	327	318			645	23	7
9	UNRUH Lisa	Allemagne (GER)	9900138	SFCL	323	321			644	26	9
10	NARIMANIDZE Khatuna	Géorgie (GEO)	9900231	SFCL	317	324			641	20	7
11	PEROVA Ksenia	Russie (RUS)	9900163	SFCL	316	324			640	17	8
12	MOUSIKOU Elena	Chypre (CYP)	9900189	SFCL	319	320			639	22	7
13	WILLIAMSON Alison	Grande-Bretagne (GBR)	9900064	SFCL	322	316			638	21	5
14	KHARKHANOVA Ekaterina	Russie (RUS)	9900316	SFCL	312	324			636	18	7
15	MARCINKIEWICZ Iwona	Pologne (POL)	9900132	SFCL	321	314			635	19	8
16	DIASAMIDZE Asmat	Géorgie (GEO)	9900233	SFCL	305	330			635	18	3
17	PEROSINI Elena	Italie (ITA)	9900076	SFCL	327	307			634	24	6
18	STRUYF Sabrina	Belgique (BEL)	9900264	SFCL	317	316			633	17	3
19	PSARRA Evagelia	Grèce (GRE)	9900305	SFCL	313	320			633	14	4
20	BEREZHNA Tetyana	Ukraine (UKR)	9900060	SFCL	316	315			631	16	5
21	SATIR Zekiye Keskin	Turquie (TUR)	9900039	SFCL	314	317			631	15	2
22	DIELEN Nathalie	Suisse (SUI)	9900211	SFCL	313	316			629	16	4
23	ARNOLD Virginie	France (FRA)	9900281	SFCL	315	310			625	21	6
24	DODEMONT Sophie	France (FRA)	9900280	SFCL	318	307			625	15	2
25	HITZLER Anja	Allemagne (GER)	9900136	SFCL	315	308			623	16	2
26	CWIENCZEK Malgorzata	Pologne (POL)	9900131	SFCL	310	313			623	15	7
27	BANCILA Simona	Roumanie (ROM)	9900234	SFCL	312	311			623	15	6
28	BERZINA Zane	Lettonie (LAT)	9900118	SFCL	304	318			622	16	4
29	BURGESS Charlotte	Grande-Bretagne (GBR)	9900066	SFCL	312	309			621	17	6
30	ROMANTZI Elpida	Grèce (GRE)	9900304	SFCL	300	318			618	16	3

31	BEKASINE MOLAR Szilvia	Hongrie (HUN)	9900110	SFCL	306	312			618	12	4
32	ATLA Anita Evi	Grèce (GRE)	9900303	SFCL	301	316			617	9	2
33	MULIUK Katsianna	Bélarus (BLR)	9900242	SFCL	305	309			614	14	3
34	OKTEM Zehra	Turquie (TUR)	9900038	SFCL	307	306			613	19	4
35	MARUSAVA Hanna	Bélarus (BLR)	9900241	SFCL	299	313			612	11	5
36	HORACKOVA Barbora	République Tchèque (CZ)	9900159	SFCL	301	310			611	14	6
37	DE LA OSA Marian	Espagne (ESP)	9900194	SFCL	308	303			611	12	3
38	LOBZHENIDZE Yulia	Ukraine (UKR)	9900059	SFCL	303	308			611	12	2
39	CAKIR Merve	Turquie (TUR)	9900040	SFCL	299	311			610	15	4
40	ESEBUA Kristina	Géorgie (GEO)	9900232	SFCL	310	300			610	11	4
41	BULIGA Ecaterina	République de Moldova	9900253	SFCL	303	307			610	10	3
42	CABRERO Beatriz	Espagne (ESP)	9900196	SFCL	301	308			609	12	5
43	DEGN Randi	Danemark (DEN)	9900294	SFCL	318	290			608	18	5
44	VERBIC Darja	Slovénie (SLO)	9900173	SFCL	303	304			607	12	3
45	BULIGA Olga	République de Moldova	9900254	SFCL	300	305			605	12	2
46	WEGH Carrie	Pays-Bas (NED)	9900028	SFCL	287	314			601	15	2
47	BOONEN Femke	Pays-Bas (NED)	9900026	SFCL	289	312			601	13	5
48	SHAHNAZARYAN Gohar	Arménie (ARM)	9900291	SFCL	307	291			598	11	4
49	SVISTUN Zhanna	Bélarus (BLR)	9900243	SFCL	292	306			598	9	5
50	LUKSIC Vanja	Slovénie (SLO)	9900174	SFCL	291	304			595	9	1
51	LAURSEN Louise	Danemark (DEN)	9900293	SFCL	312	281			593	20	7
52	LAAN Daisy	Pays-Bas (NED)	9900027	SFCL	307	284			591	12	5
53	JEPSSON Jenny	Suède (SWE)	9900005	SFCL	291	300			591	7	
54	ZOMMERE Liga	Lettonie (LAT)	9900120	SFCL	299	291			590	12	5
55	KATTSTROM Elin	Suède (SWE)	9900004	SFCL	292	296			588	7	2
56	MACKOVA Martina	République Tchèque (CZ)	9900152	SFCL	284	300			584	14	6
57	PREIMANN Anneli	Estonie (EST)	9900050	SFCL	302	282			584	11	5
58	KASAK Bessi	Estonie (EST)	9900048	SFCL	287	294			581	10	4
59	URITESCU Andreea	Roumanie (ROM)	9900235	SFCL	279	300			579	7	2
60	BUITRON Gema	Espagne (ESP)	9900195	SFCL	285	292			577	9	1
61	KOURULA Laura	Finlande (FIN)	9900099	SFCL	290	285			575	7	2
62	LUIK Siret	Estonie (EST)	9900049	SFCL	294	280			574	12	3
63	KUKKOHovi Heli-maria	Finlande (FIN)	9900098	SFCL	290	282			572	7	1
64	MELICHAROVA Kristina	Slovaquie (SVK)	9900251	SFCL	288	283			571	7	2
65	ANDREJKA Mateja	Slovénie (SLO)	9900175	SFCL	276	294			570	9	2
66	VASILYAN Nune	Arménie (ARM)	9900288	SFCL	290	278			568	9	7
67	MALASA-HOMICEVI Jelena	Lettonie (LAT)	9900119	SFCL	279	288			567	6	
68	SUDRICOVA Gabriela	République Tchèque (CZ)	9900153	SFCL	280	283			563	13	3

69	SORSA Tanja	Finlande (FIN)	9900100	SFCL	281	279			560	10	3
70	WALLIN Malin	Suède (SWE)	9900006	SFCL	281	263			544	7	3
71	GOSPODINOVA Polina	République de Moldova	9900255	SFCL	273	269			542	9	6
72	DE MAEYER Sarah	Belgique (BEL)	9900265	SFCL	259	261			520	5	
73	HARCANIKOVA Lenka	Slovaquie (SVK)	9900250	SFCL	252	267			519	7	

Entries 73

COMPOUND MEN

Rk.	Name	Country	N	Category	S1	S2	S4	S4	Total	Nb10	Nb 10+
1	DAMSBO Martin	Danemark (DEN)	9900300	SHCO	352	353			705	57	20
2	GENET Dominique	France (FRA)	9900284	SHCO	349	352			701	54	22
3	KHALUDOROV Danzan	Russie (RUS)	9900170	SHCO	350	350			700	53	19
4	BOEE Morten	Norvège (NOR)	9900018	SHCO	352	347			699	53	22
5	CUSTERS Emiel	Pays-Bas (NED)	9900036	SHCO	349	350			699	52	19
6	ELZINGA Peter	Pays-Bas (NED)	9900035	SHCO	352	347			699	51	27
7	HOFER Patrizio	Suisse (SUI)	9900212	SHCO	348	350			698	51	19
8	WAKELIN Neil	Grande-Bretagne (GBR)	9900075	SHCO	352	346			698	50	21
9	TITSCHER Paul	Allemagne (GER)	9900147	SHCO	352	345			697	51	20
10	TOSCO Antonio	Italie (ITA)	9900087	SHCO	349	347			696	51	23
11	MALM Anders	Suède (SWE)	9900012	SHCO	350	346			696	49	21
12	SITAR Dejan	Slovénie (SLO)	9900181	SHCO	350	345			695	50	15
13	PAGNI Sergio	Italie (ITA)	9900085	SHCO	350	345			695	49	21
14	LUNDIN Morgan	Suède (SWE)	9900011	SHCO	347	348			695	47	18
15	SEYWERT Gilles	Luxembourg (LUX)	9900129	SHCO	347	347			694	49	23
16	CARLSSON Magnus	Suède (SWE)	9900013	SHCO	343	351			694	48	20
17	DELOCHE Pierre julien	France (FRA)	9900283	SHCO	344	349			693	55	22
18	CANALEJAS Victor	Espagne (ESP)	9900203	SHCO	343	350			693	47	17
19	BRASSEUR Sébastien	France (FRA)	9900282	SHCO	347	345			692	46	19
20	KARSENTY Franck	Israël (ISR)	9900228	SHCO	344	348			692	44	15
21	POLMAN Rob	Pays-Bas (NED)	9900037	SHCO	344	347			691	44	14
22	HAAVISTO Jari	Finlande (FIN)	9900107	SHCO	347	343			690	42	17
23	UIDL Darko	Croatie (CRO)	9900217	SHCO	345	344			689	43	16
24	VAN DE POELE Mathieu	Belgique (BEL)	9900275	SHCO	341	347			688	46	20
25	GRIMWOOD Liam	Grande-Bretagne (GBR)	9900074	SHCO	343	345			688	44	16
26	KIS Laszlo	Hongrie (HUN)	9900115	SHCO	344	344			688	43	14
27	MAZZI Stefano	Italie (ITA)	9900207	SHCO	346	342			688	41	11
28	HASENFUSS Thomas	Allemagne (GER)	9900145	SHCO	346	341			687	40	23
29	JOHANNESSEN Torben	Danemark (DEN)	9900301	SHCO	344	342			686	41	15
30	DARIO Gregec	Croatie (CRO)	9900218	SHCO	340	345			685	40	17

31	GOMEZ Cesar	Espagne (ESP)	9900205	SHCO	337	347			684	40	14
32	JARVENPAA Marko	Finlande (FIN)	9900109	SHCO	344	340			684	37	15
33	RIKUNENKO Andy	Grande-Bretagne (GBR)	9900073	SHCO	345	338			683	40	8
34	HUGO Victor	Portugal (POR)	9900219	SHCO	342	341			683	39	14
35	SIGAUSKAS Vladas	Lituanie (LTU)	9900150	SHCO	339	343			682	39	13
36	VILLI Goran	Croatie (CRO)	9900216	SHCO	340	342			682	36	14
37	SIMULA Jouko	Finlande (FIN)	9900108	SHCO	339	343			682	36	10
38	RESSAR Evert	Estonie (EST)	9900057	SHCO	342	339			681	40	15
39	VASARI Robert	Hongrie (HUN)	9900117	SHCO	342	337			679	37	12
40	VERDEYEN Luc	Belgique (BEL)	9900274	SHCO	339	340			679	36	12
41	PEPPAS Dimitris	Grèce (GRE)	9900312	SHCO	341	337			678	37	11
42	MESTDAGH Sven	Belgique (BEL)	9900273	SHCO	337	341			678	35	10
43	ABIDUEV Ayur	Russie (RUS)	9900172	SHCO	340	337			677	36	12
44	GRAMMATIKOPOULOU Panagi	Grèce (GRE)	9900313	SHCO	339	337			676	34	10
45	MATZNER Michael	Autriche (AUT)	9900092	SHCO	336	339			675	30	9
46	JAMNIK Marko	Slovénie (SLO)	9900183	SHCO	341	333			674	37	12
47	PERDIKOS Marios	Chypre (CYP)	9900193	SHCO	342	332			674	36	19
48	SANDBERG Thomas	Norvège (NOR)	9900019	SHCO	344	330			674	32	14
49	VOLKOV Maxim	Russie (RUS)	9900171	SHCO	341	332			673	33	11
50	REBEC David	Slovénie (SLO)	9900182	SHCO	334	338			672	38	8
51	DANILO Miokovic	Serbie (SRB)	9900046	SHCO	337	335			672	29	6
52	EINARSSON Kristmann	Islande (ISL)	9900047	SHCO	340	330			670	31	15
53	VOSS Rainer	Allemagne (GER)	9900210	SHCO	333	337			670	26	7
54	KOHLER Harri	Estonie (EST)	9900056	SHCO	332	337			669	32	6
55	NIELSEN Erik P	Danemark (DEN)	9900302	SHCO	341	327			668	37	15
56	NOBRE Joao	Portugal (POR)	9900220	SHCO	334	334			668	34	8
57	JEREZ José	Espagne (ESP)	9900204	SHCO	324	343			667	38	13
58	KALADAMIS George	Grèce (GRE)	9900314	SHCO	333	334			667	28	14
59	LJUBISA Urosevic	Serbie (SRB)	9900045	SHCO	332	334			666	26	12
60	O DONOGHUE Eoin	Irlande (IRL)	9900260	SHCO	335	330			665	29	12
61	HEVESI Lajos	Hongrie (HUN)	9900116	SHCO	330	331			661	29	12
62	VERNER Petr	République Tchèque (CZ)	9900160	SHCO	328	332			660	27	9
63	FINNEGAN Gerry	Irlande (IRL)	9900263	SHCO	331	328			659	28	12
64	SANTOS Carlos	Portugal (POR)	9900221	SHCO	332	327			659	26	10
65	SLOBODAN Matic	Serbie (SRB)	9900044	SHCO	324	333			657	27	6
66	VANGEN Tom	Norvège (NOR)	9900020	SHCO	317	332			649	27	9
67	ELARTS Kaspars	Lettonie (LAT)	9900125	SHCO	322	324			646	24	8
68	NEKOLNY Michal	République Tchèque (CZ)	9900157	SHCO	316	328			644	18	4

69	BUTKUS Edmundas	Lituanie (LTU)	9900151	SHCO	313	322			635	21	3
70	MALONE Joseph	Irlande (IRL)	9900262	SHCO	324	310			634	23	9
71	HOMOLA Pavel	République Tchèque (CZ)	9900158	SHCO	303	297			600	11	4

Entries

71

Entries 144

Organisation

Judge

0000000 -



18 th European Outdoor Archery Championships



VITTEL du 12/05/2008 au 17/05/2008

Qualification Ranking

RECURVE MEN

Rk.	Name	Country	N	Category	S1	S2	S4	S4	Total	Nb10	Nb 10+
1	IVASHKO Markiyana	Ukraine (UKR)	9900061	SHCL	342	330			672	34	11
2	ABRAMOV Andrey	Russie (RUS)	9900166	SHCL	328	335			663	31	8
3	AUBERT Thomas	France (FRA)	9900278	SHCL	325	338			663	30	6
4	NESPOLI Mauro	Italie (ITA)	9900081	SHCL	332	330			662	31	9
5	CUESTA Elias	Espagne (ESP)	9900199	SHCL	328	331			659	28	9
6	MORILLO Daniel	Espagne (ESP)	9900197	SHCL	329	330			659	25	7
7	GALIAZZO Marco	Italie (ITA)	9900079	SHCL	323	335			658	28	10
8	HARTMANN Daniel	Allemagne (GER)	9900209	SHCL	321	336			657	28	12
9	PROC Jacek	Pologne (POL)	9900134	SHCL	320	337			657	28	8
10	KUNDA Maxim	Bélarus (BLR)	9900245	SHCL	329	328			657	25	11
11	DI BUO Ilario	Italie (ITA)	9900080	SHCL	330	326			656	29	11
12	GIROUILLE Romain	France (FRA)	9900276	SHCL	323	330			653	28	8
13	VALLADONT Jean-Charles	France (FRA)	9900277	SHCL	319	334			653	25	6
14	SERDYUK Oleksandr	Ukraine (UKR)	9900063	SHCL	328	324			652	28	11
15	DOBROWOLSKI Rafal	Pologne (POL)	9900135	SHCL	328	324			652	23	7
16	HRISTOV Yavor	Bulgarie (BUL)	9900187	SHCL	322	329			651	24	8
17	DALL Niels	Danemark (DEN)	9900295	SHCL	321	329			650	26	6
18	KUCUKKAYALAR Tunc	Turquie (TUR)	9900043	SHCL	325	325			650	24	8
19	CUSTERS Pieter	Pays-Bas (NED)	9900030	SHCL	326	323			649	22	6
20	PEART Michael	Grande-Bretagne (GBR)	9900067	SHCL	328	320			648	30	7
21	MAATTA Tuomas	Finlande (FIN)	9900101	SHCL	327	320			647	23	12
22	TSYREMPILOV Balzhinima	Russie (RUS)	9900164	SHCL	323	324			647	23	6
23	ROHRBERG Sebastian	Allemagne (GER)	9900139	SHCL	321	326			647	19	5
24	RUBAN Viktor	Ukraine (UKR)	9900062	SHCL	324	323			647	18	8
25	THIRY Nico	Belgique (BEL)	9900268	SHCL	319	327			646	21	7
26	VAN ALTEN Wietse	Pays-Bas (NED)	9900029	SHCL	318	326			644	18	6
27	WILLS Alan	Grande-Bretagne (GBR)	9900069	SHCL	320	323			643	24	6
28	PIATEK Piotr	Pologne (POL)	9900133	SHCL	316	327			643	24	5
29	HENCKELS Jeff	Luxembourg (LUX)	9900127	SHCL	314	327			641	24	10
30	BERNOTAS Lenardas	Lituanie (LTU)	9900149	SHCL	313	328			641	20	8

31	WEISS Johan	Danemark (DEN)	9900297	SHCL	327	314			641	20	6
32	MARCU Razvan	Roumanie (ROM)	9900238	SHCL	327	313			640	24	7
33	GODFREY Larry	Grande-Bretagne (GBR)	9900068	SHCL	322	317			639	19	9
34	MARUSAU Mikalai	Bélarus (BLR)	9900246	SHCL	320	318			638	23	7
35	RIERA Raul	Espagne (ESP)	9900198	SHCL	318	320			638	20	7
36	VAN DER HOFF Ron	Pays-Bas (NED)	9900031	SHCL	316	322			638	15	3
37	NESTENG Baard	Norvège (NOR)	9900014	SHCL	316	320			636	21	6
38	NILSSON Stefan	Suède (SWE)	9900007	SHCL	312	324			636	17	4
39	SATIR Serdar	Turquie (TUR)	9900042	SHCL	314	322			636	14	3
40	POPOV Semion	République de Moldova	9900256	SHCL	317	318			635	22	3
41	PIEPER Jens	Allemagne (GER)	9900140	SHCL	311	322			633	14	5
42	PRYLEPAV Anton	Bélarus (BLR)	9900244	SHCL	316	316			632	17	5
43	PAVLOV Daniel	Bulgarie (BUL)	9900186	SHCL	321	310			631	22	9
44	MANSUKOSKI Antti	Finlande (FIN)	9900103	SHCL	317	314			631	19	5
45	SHAHNAZARYAN Andranik	Arménie (ARM)	9900289	SHCL	313	317			630	17	5
46	HUHTALA Juuso	Finlande (FIN)	9900102	SHCL	319	310			629	16	6
47	VELIKOV Vencislav	Bulgarie (BUL)	9900188	SHCL	312	317			629	15	2
48	MIKESKA Jakub	République Tchèque (CZ)	9900155	SHCL	306	322			628	15	1
49	AUTEM Alain	Belgique (BEL)	9900267	SHCL	305	322			627	16	5
50	ZUPANC Matej	Slovénie (SLO)	9900176	SHCL	313	314			627	15	4
51	ZLENDER Matija	Slovénie (SLO)	9900178	SHCL	306	320			626	18	6
52	ERBAY Vedat	Turquie (TUR)	9900041	SHCL	305	321			626	15	6
53	GAJDOS Csaba	Hongrie (HUN)	9900111	SHCL	313	312			625	18	3
54	CHRISTODOULOU Constanti	Chypre (CYP)	9900191	SHCL	313	311			624	17	5
55	KRAVACEK Daniel	Slovaquie (SVK)	9900247	SHCL	309	314			623	14	6
56	CEPULIONIS Arvydas	Lituanie (LTU)	9900148	SHCL	311	311			622	15	5
57	DECKER Gilles	Luxembourg (LUX)	9900126	SHCL	306	316			622	15	4
58	PETROSYAN Hovhannes	Arménie (ARM)	9900290	SHCL	305	317			622	12	3
59	STRUKELJ Kresimir	Croatie (CRO)	9900213	SHCL	309	312			621	15	4
60	KISALITA Ovidiu	Roumanie (ROM)	9900239	SHCL	307	312			619	22	6
61	SKALBERG Andreas	Suède (SWE)	9900009	SHCL	305	314			619	15	5
62	HABERL Hermann	Autriche (AUT)	9900088	SHCL	302	317			619	15	3
63	REPAS Domingos	Portugal (POR)	9900226	SHCL	306	311			617	10	4
64	HANLON Keith	Irlande (IRL)	9900259	SHCL	308	308			616	15	1
65	TESAKER Ken henry	Norvège (NOR)	9900016	SHCL	297	318			615	16	3
66	CLART Steve	Belgique (BEL)	9900269	SHCL	309	306			615	15	3
67	LAPSINS Eduards	Lettonie (LAT)	9900121	SHCL	312	301			613	12	4
68	ENNEMUIST Taavi	Estonie (EST)	9900052	SHCL	307	305			612	16	4

69	STEIMANN Bo	Danemark (DEN)	9900296	SHCL	308	303			611	14	6
70	KARAGEORGIU Alexandros	Grèce (GRE)	9900306	SHCL	301	310			611	11	3
71	BODNAR Alexandru	Roumanie (ROM)	9900237	SHCL	304	306			610	11	4
72	POMBO Nuno	Portugal (POR)	9900225	SHCL	292	317			609	10	2
73	BULIR Martin	République Tchèque (CZ)	9900154	SHCL	298	310			608	15	3
74	SHAKIROV Rem	Russie (RUS)	9900165	SHCL	302	306			608	13	5
75	CSOREGH Pal	Hongrie (HUN)	9900315	SHCL	300	307			607	12	5
76	YANTSIOS Constantine	Grèce (GRE)	9900308	SHCL	300	306			606	17	4
77	VASILEVSCHI Alexandru	République de Moldova	9900258	SHCL	296	307			603	13	4
78	AAVER Siim	Estonie (EST)	9900051	SHCL	297	306			603	12	6
79	OEGLAEND Nicolai	Norvège (NOR)	9900015	SHCL	298	305			603	12	3
80	CHARALAMPOUS Charalamp	Chypre (CYP)	9900190	SHCL	300	302			602	10	4
81	FREITAS Joao	Portugal (POR)	9900227	SHCL	295	306			601	20	9
82	EL HELALI Mimis	Chypre (CYP)	9900192	SHCL	303	298			601	7	1
83	POVZ Matej	Slovénie (SLO)	9900177	SHCL	296	301			597	13	5
84	EGGESTIG Lars	Suède (SWE)	9900008	SHCL	283	311			594	12	1
85	LIPINS Jevgenijs	Lettonie (LAT)	9900123	SHCL	294	300			594	11	5
86	STAMATOPOULOS Prodomo	Grèce (GRE)	9900307	SHCL	287	305			592	12	2
87	KOSY Nandor	Hongrie (HUN)	9900113	SHCL	290	302			592	8	4
88	HODAC Michal	République Tchèque (CZ)	9900156	SHCL	292	297			589	11	5
89	DANCOV Dmitri	République de Moldova	9900257	SHCL	301	288			589	9	1
90	JARVSOO Paul	Estonie (EST)	9900053	SHCL	292	296			588	9	2
91	SVILANOVIE Dragan	Serbie (SRB)	9900095	SHCL	284	299			583	10	1
92	DUCHON Miroslav	Slovaquie (SVK)	9900248	SHCL	283	295			578	4	1
93	MAJERCIK Peter	Slovaquie (SVK)	9900249	SHCL	277	287			564	7	4
94	PODINS Arnis	Lettonie (LAT)	9900122	SHCL	276	285			561	7	2

Entries 94

COMPOUND WOMEN

Rk.	Name	Country	N	Category	S1	S2	S4	S4	Total	Nb10	Nb 10+
1	SOEMOD Camilla	Danemark (DEN)	9900298	SFCO	344	345			689	46	19
2	SALVI Eugenia	Italie (ITA)	9900082	SFCO	339	345			684	38	8
3	LOGINOVA Albina	Russie (RUS)	9900168	SFCO	344	339			683	36	10
4	AGUDO Fatima	Espagne (ESP)	9900200	SFCO	343	339			682	41	14
5	BOUILLOT Amandine	France (FRA)	9900285	SFCO	338	344			682	40	16
6	TRAYAN Aurore	France (FRA)	9900287	SFCO	337	345			682	36	10
7	FABRE Valérie	France (FRA)	9900286	SFCO	338	342			680	38	15
8	GONCHAROVA Sofia	Russie (RUS)	9900167	SFCO	337	341			678	40	14
9	KAZANTSEVA Anna	Russie (RUS)	9900169	SFCO	339	337			676	34	14

10	BUDEN Ivana	Croatie (CRO)	9900214	SFCO	331	344			675	37	12
11	WILLEMS Gladys	Belgique (BEL)	9900270	SFCO	335	340			675	36	14
12	GALES Andrea	Grande-Bretagne (GBR)	9900072	SFCO	337	335			672	33	18
13	SIMPSON Nichola	Grande-Bretagne (GBR)	9900071	SFCO	335	334			669	33	13
14	HAUGE Louise	Danemark (DEN)	9900299	SFCO	332	336			668	33	10
15	WALCH Doris	Autriche (AUT)	9900090	SFCO	337	331			668	30	10
16	FRIEDL Petra	Autriche (AUT)	9900089	SFCO	330	338			668	30	7
17	MARCEN Maja	Slovénie (SLO)	9900179	SFCO	330	336			666	29	9
18	JAGEMANN Sabrina	Allemagne (GER)	9900142	SFCO	330	334			664	30	16
19	HUNT Nicola	Grande-Bretagne (GBR)	9900070	SFCO	325	338			663	26	7
20	WEIHE Andrea	Allemagne (GER)	9900144	SFCO	328	334			662	29	9
21	GARCIA Elena	Espagne (ESP)	9900201	SFCO	328	334			662	28	4
22	MIKALA Melanie	Allemagne (GER)	9900143	SFCO	333	328			661	29	11
23	RONCO Teresa	Espagne (ESP)	9900202	SFCO	331	329			660	24	1
24	VAN PARIJS Melissa	Belgique (BEL)	9900271	SFCO	330	328			658	28	12
25	SOLATO Giorgia	Italie (ITA)	9900084	SFCO	322	336			658	26	10
26	OLOFSSON Ingrid	Suède (SWE)	9900010	SFCO	325	333			658	24	8
27	GALLETTI Paola	Italie (ITA)	9900206	SFCO	330	327			657	22	5
28	MARKOVIC Irina	Pays-Bas (NED)	9900032	SFCO	325	331			656	23	3
29	WEISGERBER Magali	Luxembourg (LUX)	9900128	SFCO	323	332			655	24	12
30	DESSOY Catheline	Belgique (BEL)	9900272	SFCO	322	330			652	24	1
31	LAURILA Anne	Finlande (FIN)	9900104	SFCO	318	334			652	24	
32	ENTHOVEN Inge	Pays-Bas (NED)	9900034	SFCO	328	323			651	23	5
33	HEIJNEN Wilma	Pays-Bas (NED)	9900033	SFCO	318	330			648	22	9
34	CZABAN Leonora	Hongrie (HUN)	9900114	SFCO	319	327			646	23	3
35	CARDOSO Liliana	Portugal (POR)	9900222	SFCO	324	317			641	23	9
36	ZORMAN Tanja	Croatie (CRO)	9900215	SFCO	315	326			641	20	9
37	ZEMBOU Maria	Grèce (GRE)	9900310	SFCO	312	328			640	25	14
38	KRIZE Barbara	Slovénie (SLO)	9900180	SFCO	321	319			640	18	5
39	JAATMA Maarika	Estonie (EST)	9900054	SFCO	321	319			640	17	5
40	DANIELSSON Isabell	Suède (SWE)	9900097	SFCO	312	326			638	16	3
41	RYTKY Merja	Finlande (FIN)	9900105	SFCO	311	326			637	19	3
42	GIANNOPOULOU Angeliki	Grèce (GRE)	9900309	SFCO	319	317			636	20	8
43	TZANOGLIOU Polymnia	Grèce (GRE)	9900311	SFCO	314	320			634	24	7
44	REPPE Zandra	Suède (SWE)	9900096	SFCO	321	313			634	18	5
45	SVENSEN June	Norvège (NOR)	9900017	SFCO	313	319			632	11	4
46	LOURENCO Leonor	Portugal (POR)	9900224	SFCO	313	315			628	10	3
47	OLEKSEJENKO Julija	Lettonie (LAT)	9900124	SFCO	310	316			626	14	7

48	RANG Evelyn	Estonie (EST)	9900055	SFCO	306	306			612	15	1
49	JARVENPAA Erja	Finlande (FIN)	9900106	SFCO	304	305			609	8	1
50	SOUZA Margarida	Portugal (POR)	9900223	SFCO	294	309			603	12	2

Entries

50

Entries 144

Organisation

Judge

0000000 -



18 th European Outdoor Archery Championships



VITTEL du 12/05/2008 au 17/05/2008

Team Final Ranking

Recurve Men

Rk.	Country	N°	Qual.	Rk. Qual	1/8	1/4	1/2	Bronze	Gold
1	Italie	9900076	1976	1	221	222	225		226
2	France	9900276	1969	3	214	222	221		221
3	Pays-Bas	9900026	1931	7	213	217	217	217	
4	Pologne	9900130	1952	5	223	219	223	213	
5	Allemagne	9900136	1937	6	223	218			
6	Bélarus	9900241	1927	9	215	216			
7	Espagne	9900003	1956	4	212	213			
8	Belgique	9900264	1888	15	217	211			
9	Ukraine	9900058	1971	2	216				
10	Turquie	9900038	1912	11	215				
	Bulgarie	9900184	1911	12	215				
12	Roumanie	9900234	1869	16	211				
13	Danemark	9900293	1902	14	210				
14	Finlande	9900098	1907	13	206				
15	Grande-Bretagne	9900064	1930	8	205				
16	Russie	9900161	1918	10	204				
17	Norvège 1	9900014	1854	17					
18	Slovénie 1	9900173	1850	18					
19	Suède 1	9900004	1849	19					
20	Chypre 1	9900189	1827	22					
21	Portugal 1	9900219	1827	21					
22	République de Moldova 1	9900253	1827	20					
23	République Tchèque 1	9900152	1825	23					
24	Hongrie 1	9900110	1824	24					
25	Grèce 1	9900303	1809	25					
26	Estonie 1	9900048	1803	26					
27	Lettonie 1	9900118	1768	27					
28	Slovaquie 1	9900247	1765	28					

Teams

28



18 th European Outdoor Archery Championships



VITTEL du 12/05/2008 au 17/05/2008

Team Final Ranking

Recurve Women

Rk.	Country	N°	Qual.	Rk. Qual	1/8	1/4	1/2	Bronze	Gold
1	Pologne	9900130	1913	5	211	214	216		218
2	Allemagne	9900136	1928	2	219	210	214		199
3	Russie	9900161	1922	3	216	207	214	210	
4	Grèce	9900303	1868	9	211	205	211	202	
5	Turquie	9900038	1854	10	212	201			
6	Grande-Bretagne	9900064	1916	4	218	200			
7	France	9900276	1906	6	212	199			
8	Italie	9900076	1945	1	213	198			
9	Géorgie	9900231	1886	8	210				
10	Espagne	9900003	1797	12	205				
11	Bélarus	9900241	1824	11	204				
	Pays-Bas	9900026	1793	13	204				
13	Ukraine	9900058	1887	7	203				
14	Lettonie	9900118	1779	14	199				
15	République Tchèque	9900152	1758	16	197				
16	Slovénie	9900173	1772	15	196				
17	République de Moldova 1	9900253	1757	17					
18	Estonie 1	9900048	1739	18					
19	Suède 1	9900004	1723	19					
20	Finlande 1	9900098	1707	20					

Teams

20



18 th European Outdoor Archery Championships



VITTEL du 12/05/2008 au 17/05/2008

Team Final Ranking

Compound Men

Rk.	Country	N°	Qual.	Rk. Qual	1/8	1/4	1/2	Bronze	Gold
1	Pays-Bas	9900026	2089	1	230	228	225		227
2	France	9900276	2086	2	229	228	226		224
3	Suède	9900004	2085	3	226	228	226	224	
4	Espagne	9900003	2044	12	230	220	223	216	
5	Russie	9900161	2050	10	224	227			
6	Finlande	9900098	2056	8	229	223			
7	Belgique	9900264	2045	11	226	221			
8	Italie	9900076	2079	4	220	217			
9	Grande-Bretagne	9900064	2069	5	229				
10	Danemark	9900293	2059	6	222				
	Grèce	9900303	2021	16	222				
12	Allemagne	9900136	2054	9	221				
	Hongrie	9900110	2028	14	221				
14	Croatie	9900213	2056	7	220				
	Slovénie	9900173	2041	13	220				
16	Norvège	9900014	2022	15	219				
17	Portugal 1	9900219	2010	17					
18	Serbie 1	9900044	1995	18					
19	Irlande 1	9900259	1958	19					
20	République Tchèque 1	9900152	1904	20					

Teams

20



18 th European Outdoor Archery Championships



VITTEL du 12/05/2008 au 17/05/2008

Team Final Ranking

Compound Women

Rk.	Country	N°	Qual.	Rk. Qual	1/8	1/4	1/2	Bronze	Gold
1	Russie	9900161	2037	2	1	228	223		233
2	Pays-Bas	9900026	1955	8	220	224	216		222
3	Allemagne	9900136	1987	6	225	229	220	223	
4	Italie	9900076	1999	5	224	219	216	221	
5	Belgique	9900264	1985	7	216	220			
6	France	9900276	2044	1	1	219			
	Espagne	9900003	2004	3	1	219			
	Grande-Bretagne	9900064	2004	4	1	219			
9	Suède	9900004	1930	9	212				
	Portugal	9900219	1872	12	212				
11	Finlande	9900098	1898	11	210				
12	Grèce	9900303	1910	10	205				

Teams

12

Teams

80

Organisation

Judge

0000000 -

Results brackets

VITTEL du 12/05/2008 au 17/05/2008

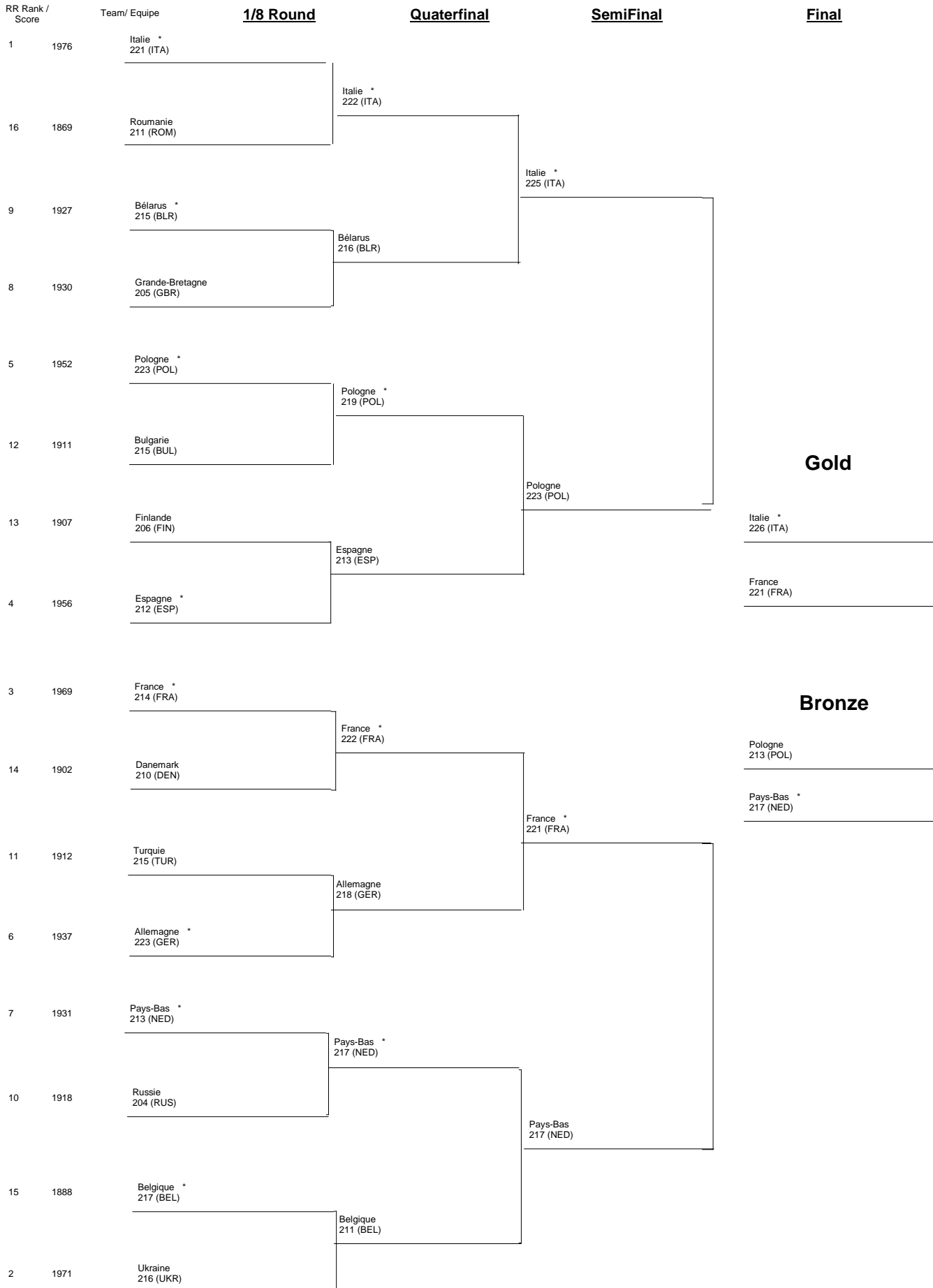

Results brackets

VITTEL du 12/05/2008 au 17/05/2008

RR Rank / Score	Team/ Equipe	1/8 Round	Quarterfinal	SemiFinal	Final	
1	1945	Italie * 213 (ITA)	Italie 198 (ITA)	Grèce 211 (GRE)	Gold	
16	1758	République Tchèque 197 (CZE)				
9	1868	Grèce * 211 (GRE)	Grèce * 205 (GRE)			
8	1886	Géorgie 210 (GEO)				
5	1913	Pologne * 211 (POL)	Pologne * 214 (POL)	Pologne * 216 (POL)		
12	1797	Espagne 205 (ESP)				
13	1793	Pays-Bas 204 (NED)	Grande-Bretagne 200 (GBR)			Pologne * 218 (POL)
4	1916	Grande-Bretagne * 218 (GBR)				
3	1922	Russie * 216 (RUS)	Russie * 207 (RUS)	Bronze		
14	1779	Lettonie 199 (LAT)				
11	1824	Bélarus 204 (BLR)	France 199 (FRA)		Russie 214 (RUS)	
6	1906	France * 212 (FRA)				
7	1887	Ukraine 203 (UKR)	Turquie 201 (TUR)	Allemagne * 214 (GER)		
10	1854	Turquie * 212 (TUR)				
15	1772	Slovénie 196 (SLO)	Allemagne * 210 (GER)			
2	1928	Allemagne * 219 (GER)				

Results brackets

VITTEL du 12/05/2008 au 17/05/2008

RR Rank / Score	Team/ Equipe	1/8 Round	Quarterfinal	SemiFinal	Final	
1	Pays-Bas * 230 (NED)	[]	Pays-Bas * 228 (NED)	[]	<p>Gold</p> <hr/> <p>Pays-Bas * 227 (NED)</p> <hr/> <p>France 224 (FRA)</p>	
16	Grèce 222 (GRE)					
9	Allemagne 221 (GER)	Finlande 223 (FIN)				
8	Finlande * 229 (FIN)					
5	Grande-Bretagne 229 (GBR)	[]	Espagne * 220 (ESP)	[]		
12	Espagne * 230 (ESP)		Espagne 223 (ESP)			
13	Slovénie 220 (SLO)	[]	Italie 217 (ITA)	[]		
4	Italie * 220 (ITA)					
3	Suède * 226 (SWE)	[]	Suède * 228 (SWE)	[]		<p>Bronze</p> <hr/> <p>Espagne 216 (ESP)</p> <hr/> <p>Suède * 224 (SWE)</p>
14	Hongrie 221 (HUN)					
11	Belgique * 226 (BEL)	[]	Belgique 221 (BEL)	[]		
6	Danemark 222 (DEN)					
7	Croatie 220 (CRO)	[]	Russie 227 (RUS)	[]		
10	Russie * 224 (RUS)					
15	Norvège 219 (NOR)	[]	France * 228 (FRA)	[]		
2	France * 229 (FRA)					

Results brackets

VITTEL du 12/05/2008 au 17/05/2008

RR Rank / Score	Team/ Equipe	1/8 Round	Quarterfinal	SemiFinal	Final	
1 / 2044	France * 1 (FRA)	(-)	France 219 (FRA)	Pays-Bas * 216 (NED)	Gold	
9 / 1930	Suède 212 (SWE)	(-)	Pays-Bas * 224 (NED)			
8 / 1955	Pays-Bas * 220 (NED)	(-)	Italie * 219 (ITA)	Italie 216 (ITA)		
5 / 1999	Italie * 224 (ITA)	(-)	Grande-Bretagne * 219 (GBR)			
12 / 1872	Portugal 212 (POR)	(-)	Grande-Bretagne * 219 (GBR)	Pays-Bas 222 (NED)		
4 / 2004	Grande-Bretagne * 1 (GBR)	(-)	Russie * 233 (RUS)			
3 / 2004	Espagne * 1 (ESP)	(-)	Espagne 219 (ESP)	Allemagne 220 (GER)		Bronze
11 / 1898	Finlande 210 (FIN)	(-)	Allemagne * 229 (GER)			
6 / 1987	Allemagne * 225 (GER)	(-)	Belgique 220 (BEL)	Russie * 223 (RUS)		
7 / 1985	Belgique * 216 (BEL)	(-)	Russie * 228 (RUS)			
10 / 1910	Grèce 205 (GRE)	(-)				
2 / 2037	Russie * 1 (RUS)	(-)				

VITTEL du 12/05/2008 au 17/05/2008

CLASSEMENT DES EQUIPES

Composée de	Licence	Catégorie	Score	10	9
-------------	---------	-----------	-------	----	---

Classique Homme

1. Italie 1

1 976

NESPOLI Mauro	9900081	SHCL	662*	31	9
GALIAZZO Marco	9900079	SHCL	658*	28	10
DI BUO Ilario	9900080	SHCL	656*	29	11

2. Ukraine 1

1 971

IVASHKO Markiyany	9900061	SHCL	672*	34	11
SERDYUK Oleksandr	9900063	SHCL	652*	28	11
RUBAN Viktor	9900062	SHCL	647*	18	8

3. France 1

1 969

AUBERT Thomas	9900278	SHCL	663*	30	6
GIROUILLE Romain	9900276	SHCL	653*	28	8
VALLADONT Jean-Charles	9900277	SHCL	653*	25	6

4. Espagne 1

1 956

MORILLO Daniel	9900197	SHCL	659*	25	7
CUESTA Elias	9900199	SHCL	659*	28	9
RIERA Raul	9900198	SHCL	638*	20	7

5. Pologne 1

1 952

PROC Jacek	9900134	SHCL	657*	28	8
DOBROWOLSKI Rafal	9900135	SHCL	652*	23	7
PIATEK Piotr	9900133	SHCL	643*	24	5

6. Allemagne 1

1 937

HARTMANN Daniel	9900209	SHCL	657*	28	12
ROHRBERG Sebastian	9900139	SHCL	647*	19	5
PIEPER Jens	9900140	SHCL	633*	14	5

7. Pays-Bas 1

1 931

CUSTERS Pieter	9900030	SHCL	649*	22	6
VAN ALTEN Wietse	9900029	SHCL	644*	18	6
VAN DER HOFF Ron	9900031	SHCL	638*	15	3

8. Grande-Bretagne 1

1 930

18 th European Outdoor Archery Championships

VITTEL du 12/05/2008 au 17/05/2008

CLASSEMENT DES EQUIPES

Composée de	Licence	Catégorie	Score	10	9
PEART Michael	9900067	SHCL	648*	30	7
WILLS Alan	9900069	SHCL	643*	24	6
GODFREY Larry	9900068	SHCL	639*	19	9

9. Bélarus 1

1 927

KUNDA Maxim	9900245	SHCL	657*	25	11
MARUSAU Mikalai	9900246	SHCL	638*	23	7
PRYLEPAV Anton	9900244	SHCL	632*	17	5

10. Russie 1

1 918

ABRAMOV Andrey	9900166	SHCL	663*	31	8
TSYREMPILOV Balzhinima	9900164	SHCL	647*	23	6
SHAKIROV Rem	9900165	SHCL	608*	13	5

11. Turquie 1

1 912

KUCUKKAYALAR Tunc	9900043	SHCL	650*	24	8
SATIR Serdar	9900042	SHCL	636*	14	3
ERBAY Vedat	9900041	SHCL	626*	15	6

12. Bulgarie 1

1 911

HRISTOV Yavor	9900187	SHCL	651*	24	8
PAVLOV Daniel	9900186	SHCL	631*	22	9
VELIKOV Vencislav	9900188	SHCL	629*	15	2

13. Finlande 1

1 907

MAATTA Tuomas	9900101	SHCL	647*	23	12
MANSUKOSKI Antti	9900103	SHCL	631*	19	5
HUHTALA Juuso	9900102	SHCL	629*	16	6

14. Danemark 1

1 902

DALL Niels	9900295	SHCL	650*	26	6
WEISS Johan	9900297	SHCL	641*	20	6
STEIMANN Bo	9900296	SHCL	611*	14	6

15. Belgique 1

1 888

THIRY Nico	9900268	SHCL	646*	21	7
AUTEM Alain	9900267	SHCL	627*	16	5

18 th European Outdoor Archery Championships

VITTEL du 12/05/2008 au 17/05/2008

CLASSEMENT DES EQUIPES

Composée de	Licence	Catégorie	Score	10	9
CLART Steve	9900269	SHCL	615*	15	3

16. Roumanie 1

1 869

MARCU Razvan	9900238	SHCL	640*	24	7
KISALITA Ovidiu	9900239	SHCL	619*	22	6
BODNAR Alexandru	9900237	SHCL	610*	11	4

17. Norvège 1

1 854

NESTENG Baard	9900014	SHCL	636*	21	6
TESAKER Ken henry	9900016	SHCL	615*	16	3
OEGLAEND Nicolai	9900015	SHCL	603*	12	3

18. Slovénie 1

1 850

ZUPANC Matej	9900176	SHCL	627*	15	4
ZLENDER Matija	9900178	SHCL	626*	18	6
POVZ Matej	9900177	SHCL	597*	13	5

19. Suède 1

1 849

NILSSON Stefan	9900007	SHCL	636*	17	4
SKALBERG Andreas	9900009	SHCL	619*	15	5
EGGESTIG Lars	9900008	SHCL	594*	12	1

20. République de Moldova 1

1 827

POPOV Semion	9900256	SHCL	635*	22	3
VASILEVSCHI Alexandru	9900258	SHCL	603*	13	4
DANCOV Dmitri	9900257	SHCL	589*	9	1

21. Portugal 1

1 827

REPAS Domingos	9900226	SHCL	617*	10	4
POMBO Nuno	9900225	SHCL	609*	10	2
FREITAS Joao	9900227	SHCL	601*	20	9

22. Chypre 1

1 827

CHRISTODOULOU Constantino	9900191	SHCL	624*	17	5
CHARALAMPOUS Charalampos	9900190	SHCL	602*	10	4
EL HELALI Mimis	9900192	SHCL	601*	7	1

18 th European Outdoor Archery Championships

VITTEL du 12/05/2008 au 17/05/2008

CLASSEMENT DES EQUIPES

Composée de	Licence	Catégorie	Score	10	9
23. République Tchèque 1			1 825		
MIKESKA Jakub	9900155	SHCL	628*	15	1
BULIR Martin	9900154	SHCL	608*	15	3
HODAC Michal	9900156	SHCL	589*	11	5
24. Hongrie 1			1 824		
GAJDOS Csaba	9900111	SHCL	625*	18	3
CSOREGH Pal	9900315	SHCL	607*	12	5
KOSY Nandor	9900113	SHCL	592*	8	4
25. Grèce 1			1 809		
KARAGEORGIU Alexandros	9900306	SHCL	611*	11	3
YANTSIOS Constantine	9900308	SHCL	606*	17	4
STAMATOPOULOS Prodomos	9900307	SHCL	592*	12	2
26. Estonie 1			1 803		
ENNEMUIST Taavi	9900052	SHCL	612*	16	4
AAVER Siim	9900051	SHCL	603*	12	6
JARVSOO Paul	9900053	SHCL	588*	9	2
27. Lettonie 1			1 768		
LAPSINS Eduards	9900121	SHCL	613*	12	4
LIPINS Jevgenijs	9900123	SHCL	594*	11	5
PODINS Arnis	9900122	SHCL	561*	7	2
28. Slovaquie 1			1 765		
KRAVACEK Daniel	9900247	SHCL	623*	14	6
DUCHON Miroslav	9900248	SHCL	578*	4	1
MAJERCIK Peter	9900249	SHCL	564*	7	4

VITTEL du 12/05/2008 au 17/05/2008

CLASSEMENT DES EQUIPES

Composée de	Licence	Catégorie	Score	10	9
-------------	---------	-----------	-------	----	---

Classique Femmes

1. Italie 1

1 945

TONETTA Elena	9900077	SFCL	657*	27	9
LIONETTI Pia Carmen	9900078	SFCL	654*	27	11
PEROSINI Elena	9900076	SFCL	634*	24	6

2. Allemagne 1

1 928

WINTER Karina	9900208	SFCL	661*	29	5
UNRUH Lisa	9900138	SFCL	644*	26	9
HITZLER Anja	9900136	SFCL	623*	16	2

3. Russie 1

1 922

ERDYNEVA Natalya	9900161	SFCL	646*	22	7
PEROVA Ksenia	9900163	SFCL	640*	17	8
KHARKHANOVA Ekaterina	9900316	SFCL	636*	18	7

4. Grande-Bretagne 1

1 916

FOLKARD Naomi	9900065	SFCL	657*	27	10
WILLIAMSON Alison	9900064	SFCL	638*	21	5
BURGESS Charlotte	9900066	SFCL	621*	17	6

5. Pologne 1

1 913

MOSPINEK Justyna	9900130	SFCL	655*	20	3
MARCINKIEWICZ Iwona	9900132	SFCL	635*	19	8
CWIENCZEK Malgorzata	9900131	SFCL	623*	15	7

6. France 1

1 906

SCHUH Berengere	9900279	SFCL	656*	23	10
DODEMONT Sophie	9900280	SFCL	625*	15	2
ARNOLD Virginie	9900281	SFCL	625*	21	6

7. Ukraine 1

1 887

KOVAL Viktoriya	9900058	SFCL	645*	23	7
BEREZHNA Tetyana	9900060	SFCL	631*	16	5
LOBZHENIDZE Yulia	9900059	SFCL	611*	12	2

8. Géorgie 1

1 886

VITTEL du 12/05/2008 au 17/05/2008

CLASSEMENT DES EQUIPES

Composée de	Licence	Catégorie	Score	10	9
NARIMANIDZE Khatuna	9900231	SFCL	641*	20	7
DIASAMIDZE Asmat	9900233	SFCL	635*	18	3
ESEBUA Kristina	9900232	SFCL	610*	11	4

9. Grèce 1

1 868

PSARRA Evagelia	9900305	SFCL	633*	14	4
ROMANTZI Elpida	9900304	SFCL	618*	16	3
ATLA Anita Evi	9900303	SFCL	617*	9	2

10. Turquie 1

1 854

SATIR Zekiye Keskin	9900039	SFCL	631*	15	2
OKTEM Zehra	9900038	SFCL	613*	19	4
CAKIR Merve	9900040	SFCL	610*	15	4

11. Bélarus 1

1 824

MULIUK Katsianna	9900242	SFCL	614*	14	3
MARUSAVA Hanna	9900241	SFCL	612*	11	5
SVISTUN Zhanna	9900243	SFCL	598*	9	5

12. Espagne 1

1 797

DE LA OSA Marian	9900194	SFCL	611*	12	3
CABRERO Beatriz	9900196	SFCL	609*	12	5
BUITRON Gema	9900195	SFCL	577*	9	1

13. Pays-Bas 1

1 793

BOONEN Femke	9900026	SFCL	601*	13	5
WEGH Carrie	9900028	SFCL	601*	15	2
LAAN Daisy	9900027	SFCL	591*	12	5

14. Lettonie 1

1 779

BERZINA Zane	9900118	SFCL	622*	16	4
ZOMMERE Liga	9900120	SFCL	590*	12	5
MALASA-HOMICEVI Jelena	9900119	SFCL	567*	6	

15. Slovénie 1

1 772

VERBIC Darja	9900173	SFCL	607*	12	3
LUKSIC Vanja	9900174	SFCL	595*	9	1

18 th European Outdoor Archery Championships

VITTEL du 12/05/2008 au 17/05/2008

CLASSEMENT DES EQUIPES

Composée de	Licence	Catégorie	Score	10	9
ANDREJKA Mateja	9900175	SFCL	570*	9	2

16. République Tchèque 1

1 758

HORACKOVA Barbora	9900159	SFCL	611*	14	6
MACKOVA Martina	9900152	SFCL	584*	14	6
SUDRICOVA Gabriela	9900153	SFCL	563*	13	3

17. République de Moldova 1

1 757

BULIGA Ecaterina	9900253	SFCL	610*	10	3
BULIGA Olga	9900254	SFCL	605*	12	2
GOSPODINOVA Polina	9900255	SFCL	542*	9	6

18. Estonie 1

1 739

PREIMANN Anneli	9900050	SFCL	584*	11	5
KASAK Bessi	9900048	SFCL	581*	10	4
LUIK Siret	9900049	SFCL	574*	12	3

19. Suède 1

1 723

JEPSSON Jenny	9900005	SFCL	591*	7	
KATTSTROM Elin	9900004	SFCL	588*	7	2
WALLIN Malin	9900006	SFCL	544*	7	3

20. Finlande 1

1 707

KOURULA Laura	9900099	SFCL	575*	7	2
KUKKOHovi Heli-maria	9900098	SFCL	572*	7	1
SORSA Tanja	9900100	SFCL	560*	10	3

VITTEL du 12/05/2008 au 17/05/2008

CLASSEMENT DES EQUIPES

Composée de	Licence	Catégorie	Score	10	9
-------------	---------	-----------	-------	----	---

Poulies Hommes

1. Pays-Bas 1

2 089

ELZINGA Peter	9900035	SHCO	699*	51	27
CUSTERS Emiel	9900036	SHCO	699*	52	19
POLMAN Rob	9900037	SHCO	691*	44	14

2. France 1

2 086

GENET Dominique	9900284	SHCO	701*	54	22
DELOCHE Pierre julien	9900283	SHCO	693*	55	22
BRASSEUR Sébastien	9900282	SHCO	692*	46	19

3. Suède 1

2 085

MALM Anders	9900012	SHCO	696*	49	21
LUNDIN Morgan	9900011	SHCO	695*	47	18
CARLSSON Magnus	9900013	SHCO	694*	48	20

4. Italie 1

2 079

TOSCO Antonio	9900087	SHCO	696*	51	23
PAGNI Sergio	9900085	SHCO	695*	49	21
MAZZI Stefano	9900207	SHCO	688*	41	11

5. Grande-Bretagne 1

2 069

WAKELIN Neil	9900075	SHCO	698*	50	21
GRIMWOOD Liam	9900074	SHCO	688*	44	16
RIKUNENKO Andy	9900073	SHCO	683*	40	8

6. Danemark 1

2 059

DAMSBO Martin	9900300	SHCO	705*	57	20
JOHANNESSEN Torben	9900301	SHCO	686*	41	15
NIELSEN Erik P	9900302	SHCO	668*	37	15

7. Croatie 1

2 056

UIDL Darko	9900217	SHCO	689*	43	16
DARIO Gregec	9900218	SHCO	685*	40	17
VILLI Goran	9900216	SHCO	682*	36	14

8. Finlande 1

2 056

* Ces résultats sont pris en compte dans le total de l'équipe

18 th European Outdoor Archery Championships

VITTEL du 12/05/2008 au 17/05/2008

CLASSEMENT DES EQUIPES

Composée de	Licence	Catégorie	Score	10	9
HAAVISTO Jari	9900107	SHCO	690*	42	17
JARVENPAA Marko	9900109	SHCO	684*	37	15
SIMULA Jouko	9900108	SHCO	682*	36	10

9. Allemagne 1

2 054

TITSCHER Paul	9900147	SHCO	697*	51	20
HASENFUSS Thomas	9900145	SHCO	687*	40	23
VOSS Rainer	9900210	SHCO	670*	26	7

10. Russie 1

2 050

KHALUDOROV Danzan	9900170	SHCO	700*	53	19
ABIDUEV Ayur	9900172	SHCO	677*	36	12
VOLKOV Maxim	9900171	SHCO	673*	33	11

11. Belgique 1

2 045

VAN DE POELE Mathieu	9900275	SHCO	688*	46	20
VERDEYEN Luc	9900274	SHCO	679*	36	12
MESTDAGH Sven	9900273	SHCO	678*	35	10

12. Espagne 1

2 044

CANALEJAS Victor	9900203	SHCO	693*	47	17
GOMEZ Cesar	9900205	SHCO	684*	40	14
JEREZ José	9900204	SHCO	667*	38	13

13. Slovénie 1

2 041

SITAR Dejan	9900181	SHCO	695*	50	15
JAMNIK Marko	9900183	SHCO	674*	37	12
REBEC David	9900182	SHCO	672*	38	8

14. Hongrie 1

2 028

KIS Laszlo	9900115	SHCO	688*	43	14
VASARI Robert	9900117	SHCO	679*	37	12
HEVESI Lajos	9900116	SHCO	661*	29	12

15. Norvège 1

2 022

BOEE Morten	9900018	SHCO	699*	53	22
SANDBERG Thomas	9900019	SHCO	674*	32	14

* Ces résultats sont pris en compte dans le total de l'équipe

18 th European Outdoor Archery Championships

VITTEL du 12/05/2008 au 17/05/2008

CLASSEMENT DES EQUIPES

Composée de	Licence	Catégorie	Score	10	9
VANGEN Tom	9900020	SHCO	649*	27	9

16. Grèce 1

2 021

PEPPAS Dimitris	9900312	SHCO	678*	37	11
GRAMMATIKOPOULO Panagioti	9900313	SHCO	676*	34	10
KALADAMIS George	9900314	SHCO	667*	28	14

17. Portugal 1

2 010

HUGO Vitor	9900219	SHCO	683*	39	14
NOBRE Joao	9900220	SHCO	668*	34	8
SANTOS Carlos	9900221	SHCO	659*	26	10

18. Serbie 1

1 995

DANILO Miokovic	9900046	SHCO	672*	29	6
LJUBISA Urosevic	9900045	SHCO	666*	26	12
SLOBODAN Matic	9900044	SHCO	657*	27	6

19. Irlande 1

1 958

O DONOGHUE Eoin	9900260	SHCO	665*	29	12
FINNEGAN Gerry	9900263	SHCO	659*	28	12
MALONE Joseph	9900262	SHCO	634*	23	9

20. République Tchèque 1

1 904

VERNER Petr	9900160	SHCO	660*	27	9
NEKOLNY Michal	9900157	SHCO	644*	18	4
HOMOLA Pavel	9900158	SHCO	600*	11	4

VITTEL du 12/05/2008 au 17/05/2008

CLASSEMENT DES EQUIPES

Composée de	Licence	Catégorie	Score	10	9
-------------	---------	-----------	-------	----	---

Poulies Femmes

1. France 1 2 044

BOUILLOT Amandine	9900285	SFCO	682*	40	16
TRAYAN Aurore	9900287	SFCO	682*	36	10
FABRE Valérie	9900286	SFCO	680*	38	15

2. Russie 1 2 037

LOGINOVA Albina	9900168	SFCO	683*	36	10
GONCHAROVA Sofia	9900167	SFCO	678*	40	14
KAZANTSEVA Anna	9900169	SFCO	676*	34	14

3. Espagne 1 2 004

AGUDO Fatima	9900200	SFCO	682*	41	14
GARCIA Elena	9900201	SFCO	662*	28	4
RONCO Teresa	9900202	SFCO	660*	24	1

4. Grande-Bretagne 1 2 004

GALES Andrea	9900072	SFCO	672*	33	18
SIMPSON Nichola	9900071	SFCO	669*	33	13
HUNT Nicola	9900070	SFCO	663*	26	7

5. Italie 1 1 999

SALVI Eugenia	9900082	SFCO	684*	38	8
SOLATO Giorgia	9900084	SFCO	658*	26	10
GALLETTI Paola	9900206	SFCO	657*	22	5

6. Allemagne 1 1 987

JAGEMANN Sabrina	9900142	SFCO	664*	30	16
WEIHE Andrea	9900144	SFCO	662*	29	9
MIKALA Melanie	9900143	SFCO	661*	29	11

7. Belgique 1 1 985

WILLEMS Gladys	9900270	SFCO	675*	36	14
VAN PARIJS Melissa	9900271	SFCO	658*	28	12
DESSOY Catheline	9900272	SFCO	652*	24	1

8. Pays-Bas 1 1 955

* Ces résultats sont pris en compte dans le total de l'équipe

18 th European Outdoor Archery Championships

VITTEL du 12/05/2008 au 17/05/2008

CLASSEMENT DES EQUIPES

Composée de	Licence	Catégorie	Score	10	9
MARKOVIC Irina	9900032	SFCO	656*	23	3
ENTHOVEN Inge	9900034	SFCO	651*	23	5
HEIJNEN Wilma	9900033	SFCO	648*	22	9

9. Suède 1

1 930

OLOFSSON Ingrid	9900010	SFCO	658*	24	8
DANIELSSON Isabell	9900097	SFCO	638*	16	3
REPPE Zandra	9900096	SFCO	634*	18	5

10. Grèce 1

1 910

ZEMBOU Maria	9900310	SFCO	640*	25	14
GIANNOPOULOU Angeliki	9900309	SFCO	636*	20	8
TZANOGLOU Polymnia	9900311	SFCO	634*	24	7

11. Finlande 1

1 898

LAURILA Anne	9900104	SFCO	652*	24	
RYTKY Merja	9900105	SFCO	637*	19	3
JARVENPAA Erja	9900106	SFCO	609*	8	1

12. Portugal 1

1 872

CARDOSO Liliana	9900222	SFCO	641*	23	9
LOURENCO Leonor	9900224	SFCO	628*	10	3
SOUSA Margarida	9900223	SFCO	603*	12	2